

LEISTUNGSTRÄGER

FÜR TRANSPORT UND LAGERUNG

Logistik



TRANSOPLAST

Transport- und Lagersysteme



- 04 - 14** **Stapelbehälter - geschlossen**
- 04 - 07 EURONORM Stapelbehälter
- 08 - 09 EURONORM Stapelbehälter mit Deckel
- 10 - 11 Kunststoffkoffer
- 12 Stapelbehälter VDA *R*-KLT
- 13 Stapelbehälter VDA *RL*-KLT
- 14 UNIBOX Stapelbehälter

15 **Zubehör für Behälter**



- 16 - 19** **Stapelbehälter - durchbrochen**
- 16 - 17 Stapelbehälter R-Serie
- 18 Stapelbehälter A-Serie
- 19 Stapelbehälter RX-Serie



- 20 - 24** **Stapel-nestbare Behälter**
- 20 - 21 TELLUS stapelbar und nestbar
- 22 DUOCOLOR stapelbar und nestbar
- 23 COMBI-Serie stapelbar und nestbar
- 23 Wäscherei-Behälter
- 24 Distributionsbehälter



- 25** **Klappbehälter**
- 25 MULTIWAY Klappbehälter
- 25 FRESH BOX Klappbehälter



- 26 - 27** **Faltboxen**
- 26 MULTIWAY Solid Faltboxen
- 27 DB Faltboxen



- 28 - 29** **Lagersichtbehälter EURONORM**
- Stapelbehälter mit Entnahmeöffnung



- 30 - 34** **Lagerkästen SYSTEM 9000**
- 30 Sichtlagerkästen
- 31 Modulkästen
- 32 Regalkästen Serie 4500
- 32 Regalkästen Serie 9200
- 33 Regalkästen Serie 9100
- 34 Gestellsystem 9000



- 35** **Großvolumenbehälter**
- Transport- und Universalbehälter



- 36 - 39** **Faltbare Palettenboxen**
- 36 MAGNUM Boxen - 800 x 600 mm
- 37 MAGNUM Boxen - 1200 x 800 mm
- 38 - 39 MAGNUM Boxen - 1200 x 1000 mm

- 40 - 49** **Palettenboxen**
- 40 - 42 BIG BOX Palettenboxen
- 43 BIG BOX Spezialausführungen
- 44 - 45 BIG BOX AIR Palettenboxen



- 46 Zubehör für Palettenboxen
- 47 CB Palettenboxen
- 48 GEO BOX und MAXI BOX Palettenboxen
- 49 MINI BOX Palettenboxen



- 50 **Gefrierplatten**
Optiflow Freezer Spacer



- 51 **Bodenroste**
Bodenroste aus Kunststoff



- 52 - 53 **Rundbehälter**
Eimer, Bottiche, Tonnen



- 54 - 55 **Fässer und Tanks**
Fässer und Tanks aus Kunststoff



- 56 - 57 **Auffangsysteme**
Auffangbehälter
57 Auffangpaletten
57 Auffangbehälter nach Maß



- 58 - 59 **Abfallsysteme**
58 2-Rad Müllgroßbehälter
59 4-Rad Müllgroßbehälter



- 60 - 61 **Rollcontainer**
60 Rollcontainer
61 Zubehör für Rollcontainer



- 62 **Transportroller**
Transportroller



- 63 - 75 **Kunststoff Paletten**
63 Euro-Halbpaletten - 800 x 600 mm
64 Europaletten D1 und CS1 - 1200 x 800 mm
65 Europaletten H1 - 1200 x 800 mm
66 Europaletten CR1 - 1200 x 800 mm
67 Europaletten TC1 - 1200 x 800 mm
68 Industriepaletten D3 und D3-5 - 1200 x 1000 mm
69 Industriepaletten CS3 und H3 - 1200 x 1000 mm
70 Industriepaletten CR3 und CR3-5 - 1200 x 1000 mm
71 Industriepaletten TC3 und TC3-5 - 1200 x 1000 mm
72 Exportpaletten
73 Maßenfertigungen
74 - 75 Zubehör für Paletten



- 76 - 77 **Werkstückträger**
76 Techrack 600 x 400
77 Techtray & Variogrid



- 78 - 79 **Maßenfertigungen**



EURONORM Stapelbehälter

200 x 150 mm - 300 x 200 mm - 400 x 300 mm



Unsere **Stapelbehälter** in den gängigen EURONORM Formaten sind in unterschiedlichen Höhen und Farben erhältlich. Dank des kompatiblen EURONORM Formats können die Stapelbehälter stabil gestapelt werden und sind mit Standardpaletten, Rollwagen und Rollcontainern kombinierbar. Die glatten Innenwände sorgen zudem für eine optimale Raumnutzung. Für jede Anwendung gibt es einen passenden EURONORM Stapelbehälter.



Stapelbehälter 200 x 150

Maße	200 x 150 x H 145 mm
Inhalt	3 Liter
Ausführung	Glatte Boden.
Farbe	502
Artikel-Nr.	6496.760.502



Stapelbehälter 300 x 200

Maße	300 x 200 x H 118 mm
Inhalt	5 Liter
Ausführung	Glatte Boden.
Farbe	1 2 3 6 4 8 10
Artikel-Nr.	30.312.GDH + Farbnr.



Stapelbehälter 300 x 200

Maße	300 x 200 x H 145 mm
Inhalt	7 Liter
Ausführung	Glatte Boden.
Farbe	502
Artikel-Nr.	6487.760.502



Stapelbehälter 300 x 200

Maße	300 x 200 x H 175 mm
Inhalt	7 Liter
Ausführung	Glatte Boden.
Farbe	1 2 3 4 8 10
Artikel-Nr.	30.318.GDH + Farbnr.



Stapelbehälter 400 x 300

Maße	400 x 300 x H 55 mm
Inhalt	4 Liter
Ausführung	Glatte Boden.
Farbe	1
Artikel-Nr.	73.4305.1000



Stapelbehälter 400 x 300

Maße	400 x 300 x H 75 mm
Inhalt	7 Liter
Ausführung	Glatte Boden.
Farbe	1 2 3 4 8 10
Artikel-Nr.	30.408.GDH + Farbnr.



Stapelbehälter 400 x 300

Maße	400 x 300 x H 120 mm
Inhalt	9 Liter
Ausführung	Glatte Boden und offene (GOH) oder geschlossene (GDH) Handgriffe.
Farbe	GOH: 1 GDH: 1 2 3 4 8 10
Artikel-Nr.	30.412.GOH.1 30.412.GDH + Farbnr.



Stapelbehälter – geschlossen



Stapelbehälter 400 x 300

Maße 400 x 300 x H 145 mm
Inhalt 13 Liter
Ausführung Glatter Boden.
Farbe 502
Artikel-Nr. 6468.001.502



Stapelbehälter 400 x 300

Maße 400 x 300 x H 175 mm
Inhalt 16 Liter
Ausführung Glatter Boden und offene (GOH) oder geschlossene (GDH) Handgriffe.
Farbe GOH: 1 10
 GDH: 1 2 3 4 8 10
Artikel-Nr. 30.418.GO H + Farbnr.
 30.418.GD H + Farbnr.



Stapelbehälter 400 x 300

Maße 400 x 300 x H 236 mm
Inhalt 21,5 Liter
Ausführung Glatter Boden und offene (GOH) oder geschlossene (GDH) Handgriffe.
Farbe GOH: 1 4 10
 GDH: 1 2 3 4 8 10
Artikel-Nr. 30.424.GO H + Farbnr.
 30.424.GD H + Farbnr.



Stapelbehälter 400 x 300

Maße 400 x 300 x H 280 mm
Inhalt 26 Liter
Ausführung Verstärkter Boden und offene (ROH) oder geschlossene (RDH) Handgriffe.
Farbe ROH: 1 10
 RDH: 1 2 3 4 8 10
Artikel-Nr. 30.428.ROH.1
 30.428.RD H + Farbnr.



Stapelbehälter 400 x 300

Maße 400 x 300 x H 320 mm
Inhalt 27 Liter
Ausführung Verstärkter Boden und offene (ROH) oder geschlossene (RDH) Handgriffe.
Farbe ROH: 1 10
 RDH: 1 2 3 4 8 10
Artikel-Nr. 30.432.ROH + Farbnr.
 30.432.RD H + Farbnr.



Stapelbehälter 400 x 300

Maße 400 x 300 x H 400 mm
Inhalt 37,5 Liter
Ausführung Verstärkter Boden und offene (ROH) oder geschlossene (RDH) Handgriffe.
Farbe ROH: 1 10
 RDH: 1 2 3 4 8 10
Artikel-Nr. 30.440.ROH + Farbnr.
 30.440.RD H.1



Glatter Boden (G) Verstärkter Rautenboden (R)

Die EURONORM Stapelbehälter mit einer Höhe bis 236 mm werden mit einem glatten Boden geliefert. Die höheren Varianten haben standardmäßig einen verstärkten Rautenboden, können aber ab einer Bestellmenge von 500 Stück optional mit einem glatten Boden geliefert werden.



Aufliegedeckel 200 x 150

Maße 200 x 150 mm
Ausführung Aufliegedeckel für Stapelbehälter mit Artikel-Nr. 6496.760.502.
Farbe 0
Artikel-Nr. 10.3.944.0



Scharnierdeckel 300 x 200

Maße 300 x 200 mm
Ausführung Scharnierdeckel für Stapelbehälter mit Artikel-Nr. 30.3...
Farbe 1 2 3 4 8 10
Artikel-Nr. 30.300.SD + Farbnr.

Deckel



Scharnierdeckel 400 x 300

Maße 400 x 300 mm
Ausführung Scharnierdeckel für Stapelbehälter mit Artikel-Nr. beginnend mit 30.4...
Farbe 1 2 3 4 8 10
Artikel-Nr. 30.400.SD + Farbnr.



Aufliegedeckel 400 x 300

Maße 400 x 300 mm
Ausführung Aufliegedeckel für Stapelbehälter mit Artikel-Nr. beginnend mit 30.4...
Farbe 1 8 10
Artikel-Nr. 30.400.OD + Farbnr.

Stapelbehälter - geschlossen



600 x 400 mm



Stapelbehälter 600 x 400

Maße 600 x 400 x H 50 mm
Inhalt 8 Liter
Ausführung Glatter Boden.
Farbe **Grau**
Artikel-Nr. 12.21.008



Stapelbehälter 600 x 400

Maße 600 x 400 x H 75 mm
Inhalt 14 Liter
Ausführung Glatter Boden.
Farbe **1 2 3 4 8 10**
Artikel-Nr. 30.608.GDH + Farbnr.



Stapelbehälter 600 x 400

Maße 600 x 400 x H 100 mm
Inhalt 19 Liter
Ausführung Glatter Boden.
Farbe **502**
Artikel-Nr. 6470.750.502



Stapelbehälter 600 x 400

Maße 600 x 400 x H 120 mm
Inhalt 23 Liter
Ausführung Glatter Boden und offene (GOH) oder geschlossene (GDH) Handgriffe.
Farbe GOH: **1**
 GDH: **1 2 3 4 8 10**
Artikel-Nr. 30.612.GOH.1
 30.612.GDH + Farbnr.



Stapelbehälter 600 x 400

Maße 600 x 400 x H 145 mm
Inhalt 25 Liter
Ausführung Glatter Boden und offene Handgriffe.
Farbe **1**
Artikel-Nr. 30.614.GOH.1



Stapelbehälter 600 x 400

Maße 600 x 400 x H 175 mm
Inhalt 33 Liter
Ausführung Glatter Boden und offene (GOH) oder geschlossene (GDH) Handgriffe.
Farbe GOH: **1**
 GDH: **1 2 3 4 8 10**
Artikel-Nr. 30.617.GOH.1
 30.617.GDH + Farbnr.



Stapelbehälter 600 x 400

Maße 600 x 400 x H 220 mm
Inhalt 43 Liter
Ausführung Glatter Boden und offene (GOH) oder geschlossene (GDH) Handgriffe.
Farbe GOH: **1 10**
 GDH: **1 2 3 4 8 10**
Artikel-Nr. 30.622.GOH + Farbnr.
 30.622.GDH + Farbnr.



Stapelbehälter 600 x 400

Maße 600 x 400 x H 280 mm
Inhalt 55 Liter
Ausführung Verstärkter Boden und offene (ROH) oder geschlossene (RDH) Handgriffe.
Farbe ROH: **1**
 RDH: **1 2 3 4 8 10**
Artikel-Nr. 30.628.ROH.1
 30.628.RDH + Farbnr.



Stapelbehälter 600 x 400

Maße 600 x 400 x H 320 mm
Inhalt 64 Liter
Ausführung Verstärkter Boden und offene (ROH) oder geschlossene (RDH) Handgriffe.
Farbe ROH: **1**
 RDH: **1 2 3 4 8 10**
Artikel-Nr. 30.632.ROH.1
 30.632.RDH + Farbnr.



Stapelbehälter - geschlossen

600 x 400 mm - 800 x 400 mm - 1000 x 400 mm - 800 x 600 mm

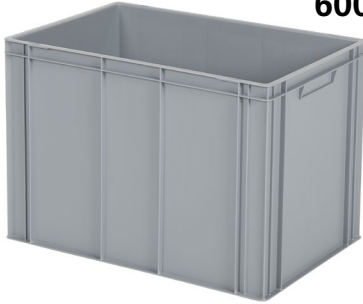

Stapelbehälter 600 x 400	
Maße	600 x 400 x H 420 mm
Inhalt	86 Liter
Ausführung	Verstärkter Boden und offene (ROH) oder geschlossene (RDH) Handgriffe.
Farbe	ROH: 1 RDH: 1
Artikel-Nr.	30.642.ROH.1 30.642.RDH.1



Stapelbehälter 800 x 400	
Maße	800 x 400 x H 200 mm
Inhalt	54 Liter
Ausführung	Glatter Boden und geschlossene Handgriffe.
Farbe	502
Artikel-Nr.	6488.005.502



Stapelbehälter 1000 x 400	
Maße	1000 x 400 x H 214 mm
Inhalt	67 Liter
Ausführung	Glatter Boden und geschlossene Handgriffe.
Farbe	502
Artikel-Nr.	8716.750.502



Stapelbehälter 800 x 600	
Maße	800 x 600 x H 200 mm
Inhalt	80 Liter
Ausführung	Glatter Boden und offene Handgriffe.
Farbe	502
Artikel-Nr.	6489.750.502



Stapelbehälter 800 x 600	
Maße	800 x 600 x H 300 mm
Inhalt	123 Liter
Ausführung	Glatter Boden und offene Handgriffe.
Farbe	502
Artikel-Nr.	6491.750.502



Stapelbehälter 800 x 600	
Maße	800 x 600 x H 415 mm
Inhalt	165 Liter
Ausführung	Verstärkter Boden und offene Handgriffe.
Farbe	502
Artikel-Nr.	6440.750.502



Deckel



Scharnierdeckel 600 x 400	
Maße	600 x 400 mm
Ausführung	Scharnierdeckel für Stapelbehälter mit Artikel-Nr. beginnend mit 30.6...
Farbe	1 2 3 4 8 10
Artikel-Nr.	30.600.SD + Farbnr.



Aufliegedeckel 600 x 400	
Maße	600 x 400 mm
Ausführung	Aufliegedeckel für Stapelbehälter mit Artikel-Nr. beginnend mit 30.6...
Farbe	1 3 8
Artikel-Nr.	30.600.OD + Farbnr.



Aufliegedeckel 600 x 400	
Maße	600 x 400 mm
Ausführung	Aufliegedeckel für Stapelbehälter mit den Maßen 600 x 400 mm.
Farbe	Grau
Artikel-Nr.	30.090.D00



Aufliegedeckel 800 x 600	
Maße	800 x 600 mm
Ausführung	Aufliegedeckel für Stapelbehälter mit den Maßen 800 x 600 mm.
Farbe	502
Artikel-Nr.	6440.820.502



EURONORM Stapelbehälter mit Deckel

EURONORM Stapelbehälter mit Scharnierdeckel und Schnappverschlüssen. Der Deckel ist abnehmbar. Dank des modularen EURONORM Formats können die Deckelbehälter stabil gestapelt und platzsparend mit Standardpaletten, Rollwagen und Rollcontainern kombiniert werden. Optional können die Behälter mit Facheinteilungen aus Kunst- oder Schaumstoff ausgestattet werden. Eine Versiegelung ist ebenfalls auf Anfrage möglich.



300 x 200 mm - 400 x 300 mm



Deckelbehälter 300 x 200	
Maße	300 x 200 x H 131 mm
Inhalt	5 Liter
Ausführung	Glatte Boden.
Farbe	1 2 3 4 8 10
Artikel-Nr.	30.312.DB + Farbnr.



Deckelbehälter 300 x 200	
Maße	300 x 200 x H 190 mm
Inhalt	7 Liter
Ausführung	Glatte Boden.
Farbe	1 2 3 4 8 10
Artikel-Nr.	30.318.DB + Farbnr.



Deckelbehälter 400 x 300	
Maße	400 x 300 x H 65 mm
Inhalt	4 Liter
Ausführung	Glatte Boden.
Farbe	Grau
Artikel-Nr.	73.4305.DB



Deckelbehälter 400 x 300	
Maße	400 x 300 x H 90 mm
Inhalt	7 Liter
Ausführung	Glatte Boden.
Farbe	1 2 3 4 8 10
Artikel-Nr.	30.408.DB + Farbnr.



Deckelbehälter 400 x 300	
Maße	400 x 300 x H 133 mm
Inhalt	11 Liter
Ausführung	Glatte Boden.
Farbe	1 2 3 4 8 10
Artikel-Nr.	30.412.DB + Farbnr.



Deckelbehälter 400 x 300	
Maße	400 x 300 x H 190 mm
Inhalt	16 Liter
Ausführung	Glatte Boden.
Farbe	1 2 3 4 8 10
Artikel-Nr.	30.418.DB + Farbnr.



Deckelbehälter 400 x 300	
Maße	400 x 300 x H 250 mm
Inhalt	21,5 Liter
Ausführung	Glatte Boden.
Farbe	1 2 3 4 8 10
Artikel-Nr.	30.424.DB + Farbnr.



Deckelbehälter 400 x 300	
Maße	400 x 300 x H 295 mm
Inhalt	26 Liter
Ausführung	Verstärkter Boden.
Farbe	1 2 3 4 8 10
Artikel-Nr.	30.428.DB + Farbnr.



Deckelbehälter 400 x 300	
Maße	400 x 300 x H 335 mm
Inhalt	28,5 Liter
Ausführung	Verstärkter Boden.
Farbe	1 2 3 4 8 10
Artikel-Nr.	30.432.DB + Farbnr.



Stapelbehälter - geschlossen

400 x 300 mm - 600 x 400 mm



Deckelbehälter 400 x 300	
Maße	400 x 300 x H 415 mm
Inhalt	37,5 Liter
Ausführung	Verstärkter Boden.
Farbe	1 2 3 4 8 10
Artikel-Nr.	30.440.DB + Farbnr.



Deckelbehälter 600 x 400	
Maße	600 x 400 x H 90 mm
Inhalt	14 Liter
Ausführung	Glatter Boden.
Farbe	1 2 3 4 8 10
Artikel-Nr.	30.608.DB + Farbnr.



Deckelbehälter 600 x 400	
Maße	600 x 400 x H 135 mm
Inhalt	23 Liter
Ausführung	Glatter Boden.
Farbe	1 2 3 4 8 10
Artikel-Nr.	30.612.DB + Farbnr.



Deckelbehälter 600 x 400	
Maße	600 x 400 x H 185 mm
Inhalt	33 Liter
Ausführung	Glatter Boden.
Farbe	1 2 3 4 8 10
Artikel-Nr.	30.617.DB + Farbnr.



Deckelbehälter 600 x 400	
Maße	600 x 400 x H 235 mm
Inhalt	43 Liter
Ausführung	Glatter Boden.
Farbe	1 2 3 4 8 10
Artikel-Nr.	30.622.DB + Farbnr.



Deckelbehälter 600 x 400	
Maße	600 x 400 x H 295 mm
Inhalt	55 Liter
Ausführung	Verstärkter Boden.
Farbe	1 2 3 4 8 10
Artikel-Nr.	30.628.DB + Farbnr.



Deckelbehälter 600 x 400	
Maße	600 x 400 x H 335 mm
Inhalt	64 Liter
Ausführung	Verstärkter Boden.
Farbe	1 2 3 4 8 10
Artikel-Nr.	30.632.DB + Farbnr.



Deckelbehälter 600 x 400	
Maße	600 x 400 x H 439 mm
Inhalt	86 Liter
Ausführung	Verstärkter Boden.
Farbe	1
Artikel-Nr.	30.642.DB.1



Edelstahl Scharnierverstärkung	
Maße	14 x 10 mm
Ausführung	Edelstahl Scharnierverstärkung für Koffer- und Deckelbehälter. Lieferung als Set (2 Stück).
Artikel-Nr.	30.ZBS.00001

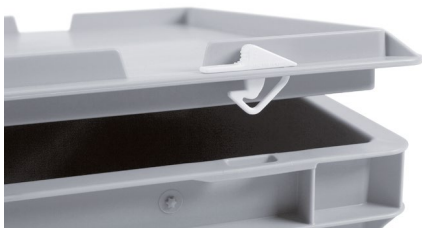

Standardausführung mit Schnappverschlüssen

Die Stapelbehälter mit Deckel sind standardmäßig mit zwei Schnappverschlüssen ausgestattet, mit denen der Deckel verriegelt werden kann.



Farbkombinationen auf Anfrage möglich

Alle Stapelbehälter mit Deckel sind in sechs Farben erhältlich (außer 73.4305.DB). Auf Wunsch können Deckel und Behälter in unterschiedlichen Farben geliefert werden.



Kunststoffkoffer

Unsere **Kunststoffkoffer** werden aus einem Stapelbehälter mit verschließbarem Scharnierdeckel zusammengestellt und sind mit Koffergriffen ausgestattet. Die höheren Kofferbehälter haben einen verstärkten Boden für eine schwerere Belastung. Außerdem sind diese Behälter mit zwei Koffergriffen ausgestattet, statt einem. Alle Kofferbehälter haben ein EURONORM Format. Sie sind daher stabil stapelbar und mit anderen EURONORM Behältern, Paletten, Rollcontainern und Transportrollern kombinierbar. Optional können die Behälter mit Facheinteilungen aus Kunst- oder Schaumstoff ausgestattet werden. Eine Sicherheitsplombe ist ebenfalls auf Anfrage lieferbar.



300 x 200 mm - 400 x 300 mm



Kunststoffkoffer 300 x 200

Maße 300 x 200 x H 133 mm
Inhalt 5 Liter
Ausführung Glatte Boden.
Koffergriff An der Längsseite.
Farbe 1 2 3 4 8 10
Artikel-Nr. 30.312.KO + Farbnr.



Kunststoffkoffer 300 x 200

Maße 300 x 200 x H 190 mm
Inhalt 7,6 Liter
Ausführung Glatte Boden.
Koffergriff An der Längsseite.
Farbe 1 2 3 4 8 10
Artikel-Nr. 30.318.KO + Farbnr.



Kunststoffkoffer 400 x 300

Maße 400 x 300 x H 65 mm
Inhalt 4 Liter
Ausführung Glatte Boden.
Koffergriff An der Längsseite.
Farbe Grau
Artikel-Nr. 73.4305.KO



Kunststoffkoffer 400 x 300

Maße 400 x 300 x H 90 mm
Inhalt 7 Liter
Ausführung Glatte Boden.
Koffergriff An der Längsseite.
Farbe 1 2 3 4 8 10
Artikel-Nr. 30.408.KO + Farbnr.



Kunststoffkoffer 400 x 300

Maße 400 x 300 x H 133 mm
Inhalt 11 Liter
Ausführung Glatte Boden.
Koffergriff An der Längsseite.
Farbe 1 2 3 4 8 10
Artikel-Nr. 30.412.KO + Farbnr.



Kunststoffkoffer 400 x 300

Maße 400 x 300 x H 190 mm
Inhalt 16 Liter
Ausführung Glatte Boden.
Koffergriff An der Längsseite.
Farbe 1 2 3 4 8 10
Artikel-Nr. 30.418.KO + Farbnr.



Kunststoffkoffer 400 x 300

Maße 400 x 300 x H 250 mm
Inhalt 21,5 Liter
Ausführung Glatte Boden.
Koffergriff An beiden Kurzseiten.
Farbe 1 2 3 4 8 10
Artikel-Nr. 30.424.KO + Farbnr.



Kunststoffkoffer 400 x 300

Maße 400 x 300 x H 295 mm
Inhalt 26 Liter
Ausführung Glatte Boden.
Koffergriff An beiden Kurzseiten.
Farbe 1 2 3 4 8 10
Artikel-Nr. 30.428.KO + Farbnr.



Kunststoffkoffer 400 x 300

Maße 400 x 300 x H 335 mm
Inhalt 28,5 Liter
Ausführung Verstärkter Boden.
Koffergriff An beiden Kurzseiten.
Farbe 1 2 3 4 8 10
Artikel-Nr. 30.432.KO + Farbnr.



Stapelbehälter - geschlossen

400 x 300 mm - 600 x 400 mm



Kunststoffkoffer 400 x 300

Maße 400 x 300 x H 415 mm
Inhalt 37,5 Liter
Ausführung Verstärkter Boden.
Koffergriff An beiden Kurzseiten.
Farbe 1 2 3 4 8 10
Artikel-Nr. 30.440.KO + Farbnr.



Kunststoffkoffer 600 x 400

Maße 600 x 400 x H 90 mm
Inhalt 14 Liter
Ausführung Glatter Boden.
Koffergriff An der Längsseite.
Farbe 1 2 3 4 8 10
Artikel-Nr. 30.608.KO + Farbnr.



Kunststoffkoffer 600 x 400

Maße 600 x 400 x H 135 mm
Inhalt 23 Liter
Ausführung Glatter Boden.
Koffergriff An der Längsseite.
Farbe 1 2 3 4 8 10
Artikel-Nr. 30.612.KO + Farbnr.



Kunststoffkoffer 600 x 400

Maße 600 x 400 x H 185 mm
Inhalt 33 Liter
Ausführung Glatter Boden.
Koffergriff An der Längsseite.
Farbe 1 2 3 4 8 10
Artikel-Nr. 30.617.KO + Farbnr.



Kunststoffkoffer 600 x 400

Maße 600 x 400 x H 235 mm
Inhalt 43 Liter
Ausführung Glatter Boden.
Koffergriff An beiden Kurzseiten.
Farbe 1 2 3 4 8 10
Artikel-Nr. 30.622.KO + Farbnr.



Kunststoffkoffer 600 x 400

Maße 600 x 400 x H 295 mm
Inhalt 55 Liter
Ausführung Verstärkter Boden.
Koffergriff An beiden Kurzseiten.
Farbe 1 2 3 4 8 10
Artikel-Nr. 30.628.KO + Farbnr.



Kunststoffkoffer 600 x 400

Maße 600 x 400 x H 335 mm
Inhalt 64 Liter
Ausführung Verstärkter Boden.
Koffergriff An beiden Kurzseiten.
Farbe 1 2 3 4 8 10
Artikel-Nr. 30.632.KO + Farbnr.



Kunststoffkoffer 600 x 400

Maße 600 x 400 x H 439 mm
Inhalt 86 Liter
Ausführung Verstärkter Boden.
Koffergriff An beiden Kurzseiten.
Farbe 1 2 3 4 8 10
Artikel-Nr. 30.642.KO + Farbnr.



Edelstahl Scharnierverstärkung

Maße 14 x 10 mm
Ausführung Edelstahl Scharnierverstärkung für Koffer- und Deckelbehälter. Lieferung als Set (2 Stück).
Artikel-Nr. 30.ZBS.00001



Plombierung

Unsere Koffer können mit einer Sicherheitsplombe versiegelt werden. Die Plomben können einzeln bestellt werden.



Facheinteilungen aus Kunststoff

Facheinteilungen oder Produktträger aus Kunststoff können auf Wunsch angefertigt und mitgeliefert werden.



Schaumstoffeinsätze

Schaumstoffeinteilungen können auf Wunsch maßgefertigt werden.

Stapelbehälter - geschlossen

Stapelbehälter VDA-KLT

Die **VDA-KLT-Stapelbehälter** sind speziell für die Automobilbranche entwickelt worden. Sie haben verstärkte Aufnahmen an den Seitenwänden für den Einsatz in automatisierten Systemen. Der Typ **VDA R-KLT**

ist mit einem verstärkten Boden ausgestattet und hat eine Tragfähigkeit von bis zu 20 kg. Der Typ **VDA RL-KLT** hat einen glatten Boden, ist daher leichter, aber auch weniger belastbar.

Stapelbehälter VDA R-KLT



Stapelbehälter R-KLT 3215

Maße 297 x 198 x H 147 mm
Inhalt 5 Liter
Ausführung Glatter Boden.
Farbe 661
Artikel-Nr. 4150.760.661



Stapelbehälter R-KLT 4315

Maße 396 x 297 x H 147 mm
Inhalt 10 Liter
Ausführung Extra verstärkter Boden.
Farbe 661
Artikel-Nr. 4151.760.661



Stapelbehälter R-KLT 4322

Maße 396 x 297 x H 213 mm
Inhalt 16 Liter
Ausführung Extra verstärkter Boden.
Farbe 661
Artikel-Nr. 4155.760.661



Stapelbehälter R-KLT 4329

Maße 396 x 297 x H 280 mm
Inhalt 22 Liter
Ausführung Extra verstärkter Boden.
Farbe 661
Artikel-Nr. 4152.760.661



Stapelbehälter R-KLT 6415

Maße 594 x 396 x H 147 mm
Inhalt 22 Liter
Ausführung Extra verstärkter Boden.
Farbe 661
Artikel-Nr. 4154.760.661



Stapelbehälter R-KLT 6422

Maße 594 x 396 x H 213 mm
Inhalt 35 Liter
Ausführung Extra verstärkter Boden.
Farbe 661
Artikel-Nr. 4157.760.661



Stapelbehälter R-KLT 6429

Maße 594 x 396 x H 280 mm
Inhalt 48 Liter
Ausführung Extra verstärkter Boden.
Farbe 661
Artikel-Nr. 4153.760.661

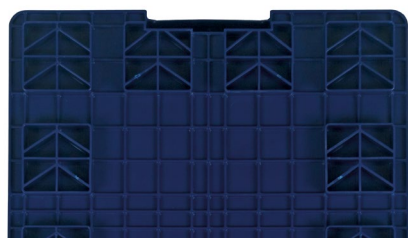

VDA R-KLT Boden

Die **VDA R-KLT** Stapelbehälter sind mit einem verstärkten Boden ausgestattet und eignen sich für Ladungen bis zu 20 kg. Die Verstärkung der Bodenkonstruktion am Außenrand ermöglicht ein Stapeln der Behälter im Verbund.



Stapelbehälter - geschlossen

Stapelbehälter VDA RL-KLT



Stapelbehälter *RL-KLT* 3147

Maße	297 x 198 x H 147 mm
Inhalt	5 Liter
Ausführung	Glatter Boden ohne Ablauflöcher.
Farbe	662
Artikel-Nr.	4170.004.662



Stapelbehälter *RL-KLT* 4147

Maße	396 x 297 x H 147 mm
Inhalt	12 Liter
Ausführung	Glatter Boden mit Ablauflöchern.
Farbe	662
Artikel-Nr.	4171.004.662



Stapelbehälter *RL-KLT* 4213

Maße	396 x 297 x H 213 mm
Inhalt	18 Liter
Ausführung	Glatter Boden mit Ablauflöchern.
Farbe	662
Artikel-Nr.	4175.004.662



Stapelbehälter *RL-KLT* 4280

Maße	396 x 297 x H 280 mm
Inhalt	24 Liter
Ausführung	Glatter Boden mit Ablauflöchern.
Farbe	662
Artikel-Nr.	4172.004.662



Stapelbehälter *RL-KLT* 6147

Maße	594 x 396 x H 147 mm
Inhalt	25 Liter
Ausführung	Glatter Boden mit Ablauflöchern.
Farbe	662
Artikel-Nr.	4174.004.662



Stapelbehälter *RL-KLT* 6213

Maße	594 x 396 x H 213 mm
Inhalt	39 Liter
Ausführung	Glatter Boden mit Ablauflöchern.
Farbe	662
Artikel-Nr.	4177.004.662



Stapelbehälter *RL-KLT* 6280

Maße	594 x 396 x H 280 mm
Inhalt	52 Liter
Ausführung	Glatter Boden mit Ablauflöchern.
Farbe	662
Artikel-Nr.	4173.004.662



VDA *RL-KLT* Boden

Der Boden der VDA *RL-KLT*-Serie ist mit Ablauflöchern ausgestattet und ist somit für die Verwendung in Hochregallagern mit Sprinkleranlagen geeignet.



Deckel



Aufliegedeckel VDA-KLT 300 x 200

Maße	300 x 200 mm
Ausführung	Aufliegedeckel für VDA-KLT Stapelbehälter.
Farbe	661 662
Artikel-Nr.	4160.820 + Farbnr.



Aufliegedeckel VDA-KLT 400 x 300

Maße	400 x 300 mm
Ausführung	Aufliegedeckel für VDA-KLT Stapelbehälter.
Farbe	661 662
Artikel-Nr.	4161.821 + Farbnr.



Aufliegedeckel VDA-KLT 600 x 400

Maße	600 x 400 mm
Ausführung	Aufliegedeckel für VDA-KLT Stapelbehälter.
Farbe	661 662
Artikel-Nr.	4162.821 + Farbnr.



UNIBOX Stapelbehälter

400 x 300 mm - 600 x 400 mm

Die UNIBOX Stapelbehälter sind durch glatte Innenwände besonders hygienisch. Die Behälter bestehen aus dickwandigem HDPE und haben außen praktisch keine Rippen, sind aber dennoch stabil und schlagfest. Durch abgerundete Ecken ist das Entleeren und Reinigen einfach und besonders hygienisch. UNIBOX Stapelbehälter haben ergonomische Griffe und eignen sich für den intensiven Einsatz auf Rollenbahnen. Die 600 x 400 mm Version der UNIBOX hat an beiden kurzen Seiten einen herabgesetzten Oberrand. Dies ermöglicht im gestapelten Zustand eine schnelle Abkühlung und gute Belüftung des Inhalts.



UNIBOX Stapelbehälter 400 x 300

Maße 400 x 300 x H 165 mm
Inhalt 14 Liter
Ausführung Glatte Wände, glatter Boden.
Farbe 623 215
Artikel-Nr. 7903.750 + Farbnr.



UNIBOX Stapelbehälter 600 x 400

Maße 600 x 400 x H 145 mm
Inhalt 24 Liter
Ausführung Glatte Wände, glatter Boden.
Farbe 623 215 102
Artikel-Nr. 7904.750 + Farbnr.



UNIBOX Stapelbehälter 600 x 400

Maße 600 x 400 x H 225 mm
Inhalt 40 Liter
Ausführung Glatte Wände, glatter Boden.
Farbe 623 215 102
Artikel-Nr. 7905.750 + Farbnr.



UNIBOX Stapelbehälter 600 x 400

Maße 600 x 400 x H 300 mm
Inhalt 54 Liter
Ausführung Glatte Wände, glatter Boden.
Farbe 623 215 102
Artikel-Nr. 7906.750 + Farbnr.



Belüftung

Um eine gute Belüftung des Inhalts zu gewährleisten, ist bei den UNIBOXEN im Format 600 x 400 mm an den beiden Schmalseiten der obere Rand etwas herabgesetzt.



Abgerundete Ecken

Die großzügig abgerundeten Ecken der UNIBOX Stapelbehälter erleichtern das Leeren und vereinfachen außerdem die Reinigung.

Deckel



UNIBOX Aufliedeckel 400 x 300

Maße 400 x 300 mm
Ausführung Aufliedeckel für UNIBOX Stapelbehälter 400 x 300 mm.
Farbe 502
Artikel-Nr. 6410.820.502



UNIBOX Aufliedeckel 600 x 400

Maße 600 x 400 mm
Ausführung Aufliedeckel für UNIBOX Stapelbehälter 600 x 400 mm.
Farbe 502
Artikel-Nr. 7905.822.502



Zubehör für Behälter



Etikettenhalter	Federstahl
Maße	80 x 21 mm
Ausführung	Etikettenhalter aus verzinktem Federstahl. Geeignet für Stapelbehälter und stapel-nestbare Behälter.
Farbe	Metall
Artikel-Nr.	89.E3



Etikettenhalter	Edelstahl
Maße	60 x 30 mm
Ausführung	Etikettenhalter aus Edelstahl. Befestigung mit Nieten. Geeignet für Stapelbehälter und stapel-nestbare Behälter.
Farbe	Metall
Artikel-Nr.	6403.830.000



Etikettenhalter	Kunststoff
Maße	60 x 30 mm
Ausführung	Etikettenhalter aus Kunststoff. Befestigung mit Nieten. Geeignet für Stapelbehälter und stapel-nestbare Behälter.
Farbe	Schwarz
Artikel-Nr.	1995.002



Selbstklebende Etikettenklammern	Kunststoff
Ausführung	Etikettenklammer mit Klebestreifen. Geeignet für Palettenboxen, Stapelbehälter und stapel-nestbare Behälter.
Farbe	Transparent
Artikel-Nr.	99.BA-CLI351 (25 x 19 mm)
Artikel-Nr.	99.BA-CLI353 (75 x 19 mm)



Selbstklebende Etikettentaschen	Kunststoff
Ausführung	Etikettentasche mit doppeltem Klebestreifen. 3 Öffnungen zum Einschub von Etiketten. Geeignet für Stapelbehälter, stapel-nestbare Behälter und Palettenboxen.
Farbe	Transparent
Artikel-Nr.	4541.830 (120 x 80 mm)
Artikel-Nr.	4541.831 (210 x 78 mm - auch Maßarbeit)



Tiefziehteile: Einwegdeckel – Produktträger
Als Zubehör für unsere Behälter, aber auch als eigenständiges Produkt, werden Teile im Tiefziehverfahren hergestellt; sowohl in kleinen Losgrößen (ab 150 Stück), als auch in mittelgroßen Serien.

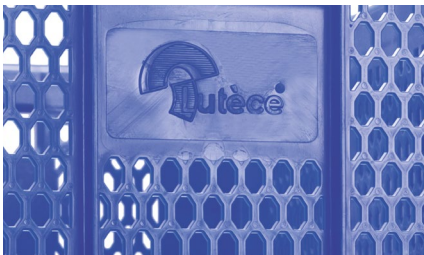

Relieflogo
Diverse Stapelbehälter können auf Anfrage bei der Herstellung mit einem Relieflogo versehen werden, dies hängt von der Stückzahl ab. Unsere Produktspezialisten beraten Sie gerne!



Einsatzbehälter
Damit Sie unsere EURONORM Stapelbehälter so effizient wie möglich nutzen können, führen wir in unserem Sortiment auch Einsatzbehälter in diversen Maßen. Unsere Produktspezialisten beraten Sie gerne!



Facheinteilung
Für eine übersichtliche Unterteilung des Behälters können unsere EURONORM Stapelbehälter mit einer Facheinteilung ausgerüstet werden. Unsere Produktspezialisten beraten Sie gerne!



Barcode-Etiketten und RFID-Tags
Jedes unserer Produkte kann mit einem Barcode-Etikett oder einem Transponder versehen werden. Dies unterstützt eine schnelle und einfache Identifizierung (Tracking & Tracing) des Behälters und der Ware. Unsere Produktspezialisten beraten Sie gerne!



Aufdruck
Zur Kennzeichnung des Eigentums oder zur Verdeutlichung des Einsatzzwecks können die meisten unserer Produkte mit einem Aufdruck versehen werden; beispielsweise mit Ihrem Firmenlogo, einem Text in Standardbuchstaben oder einer (fortlaufenden) Nummerierung. Unsere Produktspezialisten beraten Sie gerne!



Label Sticker
Unsere Produkte können mit einem Label Sticker versehen werden: Sie können darauf ganz einfach ein Etikett anbringen und ohne Klebereste wieder entfernen. Unsere Produktspezialisten beraten Sie gerne!



Stapelbehälter R-Serie

Durchbrochen: 600 x 400 mm - 800 x 400 mm - 1065 x 400 mm

Stapelbehälter der R-Serie sind perforiert. Die durchbrochenen Behälter eignen sich optimal für Anwendungen, bei denen der Inhalt belüftet werden muss. Dank des verstärkten Bodens sind diese Stapelbehälter sehr stabil. Die Stapelbehälter bestehen aus lebensmittelechtem Kunststoff und können daher für unverpackte Lebensmittel verwendet werden. Die Kisten sind stapelbar und lassen sich perfekt mit EURONORM Paletten, Rollwagen und Rollcontainern kombinieren. Bei einer Bestellmenge ab 500 Stück sind die durchbrochenen Behälter der R-Serie auch mit einer anderen Bodenversion oder in anderen Farben erhältlich.



Stapelbehälter R-Serie 600 x 400	
Maße	600 x 400 x H 87 mm
Inhalt	15 Liter
Ausführung	Fein durchbrochene Wände und Boden, leichte Ausführung.
Farbe	0117 0118
Artikel-Nr.	30.175.17 + Farbnr.



Stapelbehälter R-Serie 600 x 400	
Maße	600 x 400 x H 87 mm
Inhalt	15 Liter
Ausführung	Fein durchbrochene Wände und grob durchbrochener Boden.
Farbe	17 05
Artikel-Nr.	30.107.01 + Farbnr.



Stapelbehälter R-Serie 600 x 400	
Maße	600 x 400 x H 99 mm
Inhalt	17,8 Liter
Ausführung	Fein durchbrochene Wände und Boden, leichte Ausführung.
Farbe	0117 0118
Artikel-Nr.	30.185.17 + Farbnr.



Stapelbehälter R-Serie 600 x 400	
Maße	600 x 400 x H 99 mm
Inhalt	17,8 Liter
Ausführung	Fein durchbrochene Wände und grob durchbrochener Boden.
Farbe	17 05
Artikel-Nr.	30.108.01 + Farbnr.



Stapelbehälter R-Serie 600 x 400	
Maße	600 x 400 x H 130 mm
Inhalt	24 Liter
Ausführung	Grob durchbrochene Wände und Boden.
Farbe	17 05
Artikel-Nr.	30.113.01 + Farbnr.



Stapelbehälter R-Serie 600 x 400	
Maße	600 x 400 x H 154 mm
Inhalt	29,3 Liter
Ausführung	Grob durchbrochene Wände und Boden.
Farbe	17 05
Artikel-Nr.	30.115.01 + Farbnr.



Stapelbehälter R-Serie 600 x 400 hitzebeständig	
Maße	600 x 400 x H 160 mm
Inhalt	29,4 Liter
Ausführung	Extra verstärkte und grob durchbrochene Wände und Boden. Schwere, hitzebeständige Ausführung.
Farbe	0110
Artikel-Nr.	30.115X.0110



Stapelbehälter R-Serie 800 x 400 hitzebeständig	
Maße	800 x 400 x H 160 mm
Inhalt	41 Liter
Ausführung	Extra verstärkte und grob durchbrochene Wände und Boden. Schwere, hitzebeständige Ausführung.
Farbe	0110
Artikel-Nr.	30.115X.0110.DU02



Stapelbehälter R-Serie 1065 x 400 hitzebeständig	
Maße	1065 x 400 x H 160 mm
Inhalt	53 Liter
Ausführung	Extra verstärkte und grob durchbrochene Wände und Boden. Schwere, hitzebeständige Ausführung.
Farbe	0110
Artikel-Nr.	30.115X.0110.DU01



Stapelbehälter - durchbrochen

600 x 400 mm



Stapelbehälter R-Serie 600 x 400	
Maße	600 x 400 x H 171 mm
Inhalt	33 Liter
Ausführung	Grob durchbrochene Wände und Boden.
Farbe	17 05
Artikel-Nr.	30.117.01 + Farbnr.



Stapelbehälter R-Serie 600 x 400	
Maße	600 x 400 x H 198 mm
Inhalt	38,3 Liter
Ausführung	Grob durchbrochene Wände und Boden.
Farbe	17 05
Artikel-Nr.	30.120.01 + Farbnr.



Stapelbehälter 600 x 400	
Maße	600 x 400 x H 224 mm
Inhalt	43,9 Liter
Ausführung	Grob durchbrochene Wände und Boden.
Farbe	17 05
Artikel-Nr.	30.122.01 + Farbnr.



Stapelbehälter R-Serie 600 x 400	
Maße	600 x 400 x H 250 mm
Inhalt	48,9 Liter
Ausführung	Grob durchbrochene Wände und Boden.
Farbe	17 05
Artikel-Nr.	30.125.01 + Farbnr.



Stapelbehälter R-Serie 600 x 400	
Maße	600 x 400 x H 280 mm
Inhalt	57,0 Liter
Ausführung	Grob durchbrochene Wände und Boden.
Farbe	17 05
Artikel-Nr.	30.128.01 + Farbnr.



Stapelbehälter R-Serie 600 x 400	
Maße	600 x 400 x H 349 mm
Inhalt	69,8 Liter
Ausführung	Grob durchbrochene Wände und Boden.
Farbe	17
Artikel-Nr.	30.135.0117



Stapelbehälter R-Serie 600 x 400	
Maße	600 x 400 x H 421 mm
Inhalt	87,8 Liter
Ausführung	Grob durchbrochene Wände und Boden.
Farbe	17 100 199
Artikel-Nr.	30.142.01 + Farbnr.



Optional mit Facheinteilungen

Die stabilen EURONORM-Stapelbehälter können mit Facheinteilungen ausgestattet werden. Die Fächer bieten dem Inhalt Schutz vor Bruch und Beschädigung. Es sind obere und untere Facheinteilungen lieferbar.



Nr. 09

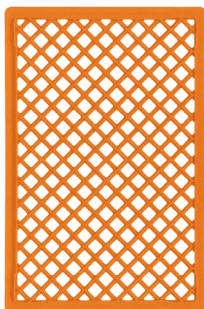

Nr. 15



Nr. 19



Nr. 20



Nr. 22



Nr. 29

Bodenausführungen

Die Stapelbehälter der R-Serie werden standardmäßig mit einem grob perforierten, verstärkten Boden (Nr. 15) geliefert. Ab einer Bestellmenge von 500 Stück sind die Behälter auch mit einer der oben genannten Bodenvarianten erhältlich: feinmaschig durchbrochen (Nr. 09), sehr feinmaschig durchbrochener Stapelboden zum Stapeln auf 400 x 300 mm Stapelbehältern (Nr. 19), glatt/geschlossen (Nr. 20), verstärkt/geschlossen (Nr. 22) und sehr feinmaschig durchbrochen (Nr. 29).



Stapelbehälter A-Serie

Durchbrochen: 800 x 400 mm - 800 x 600 mm

Die perforierten **Stapelbehälter** der **A-Serie** sind mit einem verstärkten Boden ausgestattet. Je nach Ausführung ist dieser geschlossen oder durchbrochen. Trotz ihrer Größe sind die Stapelbehälter der A-Serie leicht und besonders einfach zu händeln. Darüber hinaus eignen sie sich optimal für Anwendungen, bei denen der Inhalt belüftet werden muss. Dank des EURONORM Formats lassen sich diese Stapelbehälter mit Rollwagen, Rollcontainern und Paletten kombinieren.



Stapelbehälter A-Serie 800 x 400	
Maße	800 x 400 x H 160 mm
Inhalt	40 Liter
Ausführung	Grob durchbrochene Wände und Boden.
Farbe	Braun
Artikel-Nr.	4115.000.800



Stapelbehälter A-Serie 800 x 600	
Maße	800 x 600 x H 235 mm
Inhalt	87 Liter
Ausführung	Durchbrochene Wände, verstärkter, geschlossener Boden.
Farbe	Grau
Artikel-Nr.	12.21092



Stapelbehälter A-Serie 800 x 600	
Maße	800 x 600 x H 235 mm
Inhalt	87 Liter
Ausführung	Durchbrochene Wände, verstärkter, durchbrochener Boden.
Farbe	Grau
Artikel-Nr.	12.21091



Stapelbehälter A-Serie 800 x 600	
Maße	800 x 600 x H 319 mm
Inhalt	125 Liter
Ausführung	Durchbrochene Wände, verstärkter, geschlossener Boden.
Farbe	Grau
Artikel-Nr.	12.21136



Stapelbehälter A-Serie 800 x 600	
Maße	800 x 600 x H 412 mm
Inhalt	162 Liter
Ausführung	Durchbrochene Wände, verstärkter, geschlossener Boden.
Farbe	Grau
Artikel-Nr.	12.21164



Stapelbehälter A-Serie 800 x 600	
Maße	800 x 600 x H 412 mm
Inhalt	162 Liter
Ausführung	Durchbrochene Wände, verstärkter, durchbrochener Boden.
Farbe	Grau
Artikel-Nr.	12.21163



Stapelbehälter - durchbrochen

Stapelbehälter RX-Serie

Feinmaschig durchbrochen: 300 x 200 mm - 400 x 300 mm - 600 x 400 mm

Die feinmaschig perforierten **Stapelbehälter** der **RX-Serie** sind stabil und leicht. Der Boden ist verstärkt und durchbrochen. Die Standardbodenausführung ist zweiteilig verstärkt, so kann ein 600 x 400 mm Behälter auch auf zwei 400 x 300 mm Behälter stabil gestapelt werden. Bei einer Bestellmenge ab 500 Stück sind die durchbrochenen Behälter der RX-Serie auch mit einer anderen Bodenversion oder Farbe erhältlich. Die Stapelbehälter sind lebensmittelecht und haben Etikettenhalter.



Stapelbehälter RX-Serie 300 x 200	
Maße	300 x 200 x H 142 mm
Inhalt	5,7 Liter
Ausführung	Fein durchbrochene Wände und Boden.
Farbe	Grau Grün Rot
Artikel-Nr.	30.313.19 + Farbe

Stapelbehälter RX-Serie 400 x 300	
Maße	400 x 300 x H 142 mm
Inhalt	13,2 Liter
Ausführung	Fein durchbrochene Wände und Boden.
Farbe	Grau Grün Rot Blau
Artikel-Nr.	30.013.19 + Farbe
Bodenvarianten	19, 20, 22



Stapelbehälter RX-Serie 400 x 300	
Maße	400 x 300 x H 193 mm
Inhalt	18,2 Liter
Ausführung	Fein durchbrochene Wände und Boden.
Farbe	Grau Grün Rot
Artikel-Nr.	30.020.19 + Farbe
Bodenvarianten	19, 20, 22

Stapelbehälter RX-Serie 400 x 300	
Maße	400 x 300 x H 272 mm
Inhalt	26,3 Liter
Ausführung	Fein durchbrochene Wände und Boden.
Farbe	Grau Grün Rot
Artikel-Nr.	30.026.19 + Farbe
Bodenvarianten	19, 20, 22

Stapelbehälter RX-Serie 600 x 400	
Maße	600 x 400 x H 133 mm
Inhalt	24,9 Liter
Ausführung	Fein durchbrochene Wände und Boden.
Farbe	Grau Grün Rot
Artikel-Nr.	30.412.19 + Farbe
Bodenvarianten	09, 15, 19, 20, 22, 29



Stapelbehälter RX-Serie 600 x 400	
Maße	600 x 400 x H 171 mm
Inhalt	33,5 Liter
Ausführung	Fein durchbrochene Wände und Boden.
Farbe	Grau Grün Rot
Artikel-Nr.	30.416.19 + Farbe
Bodenvarianten	09, 15, 19, 20, 22, 29

Stapelbehälter RX-Serie 600 x 400	
Maße	600 x 400 x H 223 mm
Inhalt	43,5 Liter
Ausführung	Fein durchbrochene Wände und Boden.
Farbe	Grau Grün Rot
Artikel-Nr.	30.421.19 + Farbe
Bodenvarianten	09, 15, 19, 20, 22, 29

Stapelbehälter RX-Serie 600 x 400	
Maße	600 x 400 x H 274 mm
Inhalt	54,4 Liter
Ausführung	Fein durchbrochene Wände und Boden.
Farbe	Grau Grün Rot
Artikel-Nr.	30.426.19 + Farbe
Bodenvarianten	09, 15, 19, 20, 22, 29

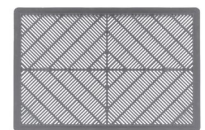
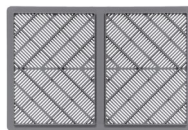
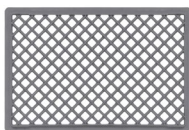
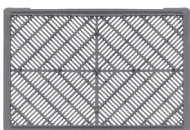

Nr. 09

Nr. 15

Nr. 19

Nr. 20

Nr. 22

Nr. 29

Bodenausführungen

Die Stapelbehälter der RX-Serie sind standardmäßig mit einem fein perforierten Rippenboden (Nr. 19) ausgestattet. Dieser Boden ermöglicht das Stapeln von 600 x 400 mm Behältern auf zwei 400 x 300 mm Behältern. Ab einer Bestellmenge von 500 Stück sind die durchbrochenen Behälter auch mit einer der oben genannten Bodenvarianten erhältlich: feinmaschig durchbrochen (Nr. 09), grobmaschig durchbrochen (Nr. 15), glatt/geschlossen (Nr. 20), verstärkt/geschlossen (Nr. 22) und sehr feinmaschig durchbrochen (Nr. 29).



TELLUS stapelbar und nestbar 400 x 300 mm - 600 x 400 mm - 800 x 400 mm

Stapel- und nestbare Behälter sind ideale Ladungsträger für die Kommissionierung und Warenverteilung. Da die Behälter im leeren Zustand nestbar sind, bieten sie bis zu 70% Platzersparnis, was erhebliche Kosten für den Rücktransport und die Lagerung einspart. Die geschlossenen Muschelhandgriffe sorgen für eine praktische Handhabe. Die Behälter können bis zum Rand gefüllt werden, somit kann das Inhaltsvolumen maximal ausgenutzt werden. Dank des völlig glatten und flachen Bodens können diese Stapelbehälter optimal auf Rollenbahnen eingesetzt werden.



TELLUS Stapel-nestbarer Behälter 400 x 300

Maße	400 x 300 x H 220 mm
Inhalt	18 Liter
Ausführung	Geschlossene Wände und glatter Boden.
Farbe	415
Artikel-Nr.	7924.760.415



TELLUS Stapel-nestbarer Behälter 600 x 400

Maße	600 x 400 x H 120 mm
Inhalt	20 Liter
Ausführung	Geschlossene Wände und glatter Boden.
Farbe	415 626
Artikel-Nr.	7927.760 + Farbnr.



TELLUS Stapel-nestbarer Behälter 600 x 400

Maße	600 x 400 x H 180 mm
Inhalt	32 Liter
Ausführung	Geschlossene Wände und glatter Boden.
Farbe	415 626
Artikel-Nr.	4128.760 + Farbnr.



TELLUS Stapel-nestbarer Behälter 600 x 400

Maße	600 x 400 x H 220 mm
Inhalt	40 Liter
Ausführung	Geschlossene Wände und glatter Boden.
Farbe	415 626
Artikel-Nr.	7925.760 + Farbnr.



TELLUS Stapel-nestbarer Behälter 600 x 400

Maße	600 x 400 x H 270 mm
Inhalt	50 Liter
Ausführung	Geschlossene Wände und glatter Boden.
Farbe	415 626 102
Artikel-Nr.	4129.760 + Farbnr.



TELLUS Stapel-nestbarer Behälter 600 x 400

Maße	600 x 400 x H 350 mm
Inhalt	66 Liter
Ausführung	Geschlossene Wände und glatter Boden.
Farbe	415 626 102
Artikel-Nr.	4130.760 + Farbnr.



TELLUS Stapel-nestbarer Behälter 800 x 400

Maße	800 x 400 x H 350 mm
Inhalt	87 Liter
Ausführung	Geschlossene Wände und glatter Boden.
Farbe	415 626
Artikel-Nr.	7931.860 + Farbnr.



Stapel-nestbare Behälter



Deckel



TELLUS Aufliegedeckel 400 x 300

Maße	400 x 300 mm
Ausführung	Aufliegedeckel für TELLUS.
Farbe	502
Artikel-Nr.	6410.820.502



TELLUS Aufliegedeckel 600 x 400

Maße	600 x 400 mm
Ausführung	Aufliegedeckel für TELLUS.
Farbe	502 415
Artikel-Nr.	7907.820 + Farbnr.



Geschlossen

TELLUS ist serienmäßig mit geschlossenen Wänden und geschlossenem, glattem Boden ausgerüstet.



Durchbrochen

auf Anfrage

Die TELLUS-Serie kann auf Anfrage mit durchbrochenen Seitenwänden und Boden geliefert werden. Der Boden ist glatt.



Geschl. Boden und durchbrochene Wände

auf Anfrage

Die TELLUS-Serie kann auf Anfrage auch mit durchbrochenen Seitenwänden und geschlossenem (glatten) Boden geliefert werden.



Enorme Platzersparnis

Die effiziente Nestkonstruktion der Behälter garantiert eine Platzersparnis von 70% bei Rücktransport und Lagerung.



Plombierung

Die Deckel können an allen Seiten plombiert werden.



Bedruckung

Bedruckung mit Firmenlogo oder Internetadresse möglich.



DUOCOLOR stapelbar und nestbar

600 x 400 mm

Die zweifarbigen stapel- und nestbaren Behälter haben feinmaschig durchbrochene Seitenwände und einen verstärkten Boden, der sowohl durchbrochen als auch geschlossen ausgeführt werden kann. Dank der Zweifarbigkeit ist die Stapel- und Nestposition der Behälter deutlich erkennbar. Die nahezu senkrechten Wände sorgen für ein maximales Innenvolumen.

Da die Behälter im leeren Zustand nestbar sind, bieten sie bis zu 50% Platzersparnis, was erhebliche Kosten für den Rücktransport und die Lagerung einspart. Alle Behälter der DUOCOLOR-Serie sind auch mit anderen EURONORM-Behältern kompatibel.



DUOCOLOR 600 x 400	
Maße	600 x 400 x H 94 mm
Inhalt	16 Liter
Ausführung	Durchbrochene Wände und Boden.
Farbe	Grau
Artikel-Nr.	21.DNO0.80



DUOCOLOR 600 x 400	
Maße	600 x 400 x H 90 mm
Inhalt	16 Liter
Ausführung	Durchbrochene Wände und geschl. Boden.
Farbe	Grau
Artikel-Nr.	21.DNOG.80



DUOCOLOR 600 x 400	
Maße	600 x 400 x H 144 mm
Inhalt	23 Liter
Ausführung	Durchbrochene Wände und Boden.
Farbe	Grau
Artikel-Nr.	21.DNO0.130



DUOCOLOR 600 x 400	
Maße	600 x 400 x H 140 mm
Inhalt	23 Liter
Ausführung	Durchbrochene Wände und geschl. Boden.
Farbe	Grau
Artikel-Nr.	21.DNOG.130



DUOCOLOR 600 x 400	
Maße	600 x 400 x H 196 mm
Inhalt	37 Liter
Ausführung	Durchbrochene Wände und Boden.
Farbe	Grau
Artikel-Nr.	21.DNO0.180

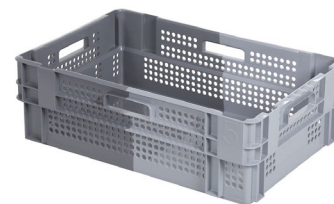

DUOCOLOR 600 x 400	
Maße	600 x 400 x H 190 mm
Inhalt	37 Liter
Ausführung	Durchbrochene Wände und geschl. Boden.
Farbe	Grau
Artikel-Nr.	21.DNOG.180



DUOCOLOR 600 x 400	
Maße	600 x 400 x H 246 mm
Inhalt	47 Liter
Ausführung	Durchbrochene Wände und Boden.
Farbe	Grau
Artikel-Nr.	21.DNO0.230



DUOCOLOR 600 x 400	
Maße	600 x 400 x H 240 mm
Inhalt	47 Liter
Ausführung	Durchbrochene Wände und geschl. Boden.
Farbe	Grau
Artikel-Nr.	21.DNOG.230



Stapel-nestbarer Behälter 600 x 400	
Maße	600 x 400 x H 200 mm
Inhalt	39 Liter
Ausführung	Geschlossene Wände und Boden.
Farbe	Rot
Artikel-Nr.	21.DNKG.200



Stapel-nestbarer Behälter 600 x 400	
Maße	600 x 400 x H 280 mm
Inhalt	55 Liter
Ausführung	Geschlossene Wände und Boden.
Farbe	Rot
Artikel-Nr.	21.DNKG.280



Stapelbar und nestbar	
DUOCOLOR Behälter sind sehr stabil stapelbar und bieten im genesteten Zustand 50% Platzersparnis. Die Zweifarbigkeit hilft beim Erkennen der Behälterposition.	



Kompatibel mit EURONORM-Produkten	
Die stapelbaren DUOCOLOR Behälter sind kompatibel mit anderen EURONORM-Behältern und -Produkten.	



Stapel-nestbare Behälter

COMBI-Serie stapelbar und nestbar 600 x 400 mm

COMBI-Stapelbehälter sind äußerst robust und haben einen verstärkten Boden. Die 4-seitige Stapelaufgabe sorgt für hohe Tragfähigkeit und optimale Stapelsicherheit bei Transport und Lagerung. COMBI Stapelbehälter werden in allen Bereichen der Lebensmittelindustrie, insbesondere im Geflügelsektor, zufriedenstellend eingesetzt. Bei einer Bestellmenge ab 500 Stück sind die COMBI-Behälter in anderen Farben erhältlich.



COMBI-Behälter 600 x 400	
Maße	600 x 400 x H 110 mm
Inhalt	19 Liter
Ausführung	Durchbrochene Wände und Boden.
Farbe	Grün
Artikel-Nr.	30.811.0.15



COMBI-Behälter 600 x 400	
Maße	600 x 400 x H 150 mm
Inhalt	27 Liter
Ausführung	Durchbrochene Wände und Boden.
Farbe	Grün
Artikel-Nr.	30.815.15



COMBI-Behälter 600 x 400	
Maße	600 x 400 x H 150 mm
Inhalt	27 Liter
Ausführung	Geschlossene Wände und glatter Boden.
Farbe	Grün
Artikel-Nr.	30.815.1



COMBI-Behälter 600 x 400	
Maße	600 x 400 x H 240 mm
Inhalt	44,5 Liter
Ausführung	Geschlossene Wände und glatter Boden.
Farbe	Schwarz
Artikel-Nr.	30.824.03 



COMBI-Behälter 600 x 400	
Maße	600 x 400 x H 240 mm
Inhalt	44,5 Liter
Ausführung	Durchbrochene Wände und Boden.
Farbe	Schwarz
Artikel-Nr.	30.824.02 

Wäscherei-Behälter

Die **Wäscherei-Behälter** in industrieller Qualität werden zum Sammeln und Verteilen von großen Wäschemengen verwendet. Die stapel- und nestbaren Behälter sind sehr

leicht und daher einfach zu händeln. Sie sind lebensmittelecht und eignen sich daher auch für andere Anwendungen in der Lebensmittelindustrie.



Stapel-nestbarer Behälter 600 x 500	
Maße	625 x 500 x H 85/165 mm
Inhalt	33 Liter
Ausführung	Durchbrochene Wände und Boden.
Farbe	Grau
Artikel-Nr.	56.0752



Stapel-nestbarer Behälter 600 x 500	
Maße	625 x 500 x H 325/360 mm
Inhalt	78 Liter
Ausführung	Durchbrochene Wände und Boden.
Farbe	Grau
Artikel-Nr.	56.0614



Stapel-nestbarer Behälter 795 x 545	
Maße	795 x 545 x H 457 mm
Inhalt	134 Liter
Ausführung	Durchbrochene Wände und Boden, durch die verzinkten Bügel auch stapelbar.
Farbe	Schwarz
Artikel-Nr.	2407.511.916 
Artikel-Nr.	2407.500.916 (ohne Bügel)



Distributionsbehälter

400 x 300 mm - 600 x 400 mm - 800 x 400 mm

Distributionsbehälter haben einen zweiteiligen Scharnierdeckel und ein optimales Innenvolumen. Durch das Stufendesign der Seitenwände sind die Mehrwegbehälter im leeren Zustand nestbar, mit geschlossenem Deckel stapelbar. So werden bei Rücktransport und Lagerung bis zu 70% Platz eingespart. Die Behälter sind mit einem Etikettenfeld ausgestattet. Der Deckel kann mit dem Security-Seal-System versiegelt werden. Bei einer Bestellmenge ab 500 Stück sind die Distributionsbehälter in anderen Farben erhältlich.



Distributionsbehälter 400 x 300	
Maße	400 x 300 x H 265 mm
Inhalt	18 Liter
Ausführung	Geschlossene Wände und glatter Boden.
Farbe	1
Artikel-Nr.	30.425.D1



Distributionsbehälter 400 x 300	
Maße	400 x 300 x H 315 mm
Inhalt	22 Liter
Ausführung	Geschlossene Wände und glatter Boden.
Farbe	1
Artikel-Nr.	30.430.D1



Distributionsbehälter 400 x 300	
Maße	400 x 300 x H 365 mm
Inhalt	27 Liter
Ausführung	Geschlossene Wände und glatter Boden.
Farbe	1
Artikel-Nr.	30.435.D1



Distributionsbehälter 600 x 400	
Maße	600 x 400 x H 265 mm
Inhalt	46 Liter
Ausführung	Geschlossene Wände und glatter Boden.
Farbe	1
Artikel-Nr.	30.625.D1



Distributionsbehälter 600 x 400	
Maße	600 x 400 x H 315 mm
Inhalt	55 Liter
Ausführung	Geschlossene Wände und glatter Boden.
Farbe	1
Artikel-Nr.	30.630.D1



Distributionsbehälter 600 x 400	
Maße	600 x 400 x H 365 mm
Inhalt	64 Liter
Ausführung	Geschlossene Wände und glatter Boden.
Farbe	1
Artikel-Nr.	30.635.D1



Distributionsbehälter 800 x 400	
Maße	800 x 400 x H 340 mm
Inhalt	76 Liter
Ausführung	Geschlossene Wände und glatter Boden.
Farbe	Blau
Artikel-Nr.	99.MBD.84321

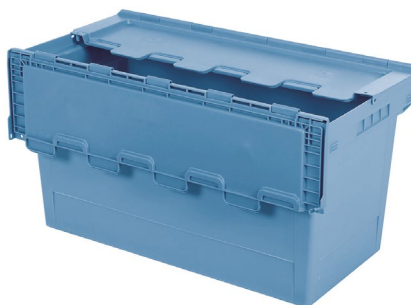

Distributionsbehälter 800 x 400	
Maße	800 x 400 x H 440 mm
Inhalt	100 Liter
Ausführung	Geschlossene Wände und glatter Boden.
Farbe	Blau
Artikel-Nr.	99.MBD.84421



Deckelversiegelung	
Maße	26 x 12 x 20 mm
Ausführung	Für einmaligen Gebrauch.
Verpackungseinheit	1000 Stück
Farbe	215 312
Artikel-Nr.	1325.830 + Farbnr.



MULTIWAY Klappbehälter 600 x 400 mm

Die stabilen **MULTIWAY-Klappbehälter** haben einen hygienischen Boden mit Drainagelöchern, Etikettenhaltern an allen vier Seiten und ein intelligentes Verschlusssystem. Dank des praktischen "Easy-Lock"-Systems können die

Klappbehälter mit nur einem Handgriff zusammengeklappt werden. Zusammengeklappt beträgt die Behälterhöhe nur 41 mm (36 mm beim Stapeln). Dies spart bis zu 84% Lagervolumen.



MULTIWAY 600 x 400	
Maße	600 x 400 x H 156 mm
Inhalt	31 Liter
Ausführung	Durchbrochene Wände und Boden mit Abflüßlöchern.
Farbe	H F D
Artikel-Nr.	59.MW604015 + Farbnr.

MULTIWAY 600 x 400	
Maße	600 x 400 x H 180 mm
Inhalt	36 Liter
Ausführung	Durchbrochene Wände und Boden mit Abflüßlöchern.
Farbe	H F
Artikel-Nr.	59.MW604018 + Farbnr.

MULTIWAY 600 x 400	
Maße	600 x 400 x H 220 mm
Inhalt	44 Liter
Ausführung	Durchbrochene Wände und Boden mit Abflüßlöchern.
Farbe	H F D
Artikel-Nr.	59.MW604022 + Farbnr.



Hygienischer Boden
Ausführung mit durchbrochenen Wänden und einem hygienischen Boden mit Wasserabflüßlöchern.

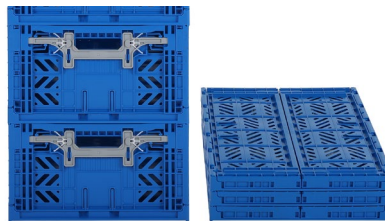

Eingeklappt 41 mm Höhe
Mit einer zusammengeklappten Höhe von nur 41 mm (36 mm gestapelt) wird eine maximale Volumenreduzierung erzielt.



FRESH BOX Klappbehälter 600 x 400 mm

FRESH BOXEN bestehen aus schlagfestem HDPE-Kunststoff. Die Seitenwandkonstruktion ist extra verstärkt. Darüber hinaus sorgen die vielen Gelenkverbindungen für ein hohes Maß an Stabilität. Dieser robuste Klappbehälter eignet sich sehr gut für den Einsatz in Kühl- und Gefrierräumen. Die FRESH BOX ist besonders hygienisch, da der Boden glatt und mit Abflüßlöchern versehen ist. Das "Easy-Lock"-System sorgt für einfaches Einklappen. Zusammengeklappt sind die Kisten nur 50 mm hoch (40 mm beim Stapeln).



FRESH BOX 600 x 400	
Maße	600 x 400 x H 172 mm
Inhalt	33 Liter
Ausführung	Durchbrochene Wände und Boden mit Abflüßlöchern.
Farbe	5 6
Artikel-Nr.	30.KB617 + Farbnr.

FRESH BOX 600 x 400	
Maße	600 x 400 x H 234 mm
Inhalt	46 Liter
Ausführung	Durchbrochene Wände und Boden mit Abflüßlöchern.
Farbe	5 6 10
Artikel-Nr.	30.KB622 + Farbnr.

Einfaches Entriegeln
Mit dem intelligenten „Easy-Lock“-System können die Klappbehälter einfach entriegelt und eingeklappt werden.



MULTIWAY Solid 600 x 400 mm

Die stabilen **MULTIWAY Solid** **Faltbehälter** haben einen hygienischen Boden mit Drainagelöchern, Etikettenhalter an allen vier Seiten und ein intelligentes Verschlussystem. Dank des praktischen "Easy-Lock"-Systems können die **Faltbehälter** mit nur einem Handgriff gefaltet werden.

Zusammengefasst wird so rund 80% **Lagervolumen** eingespart. Zum Verschließen der **MULTIWAY Solid** **Faltboxen** können sie mit zwei **Klappdeckelhälften** ausgestattet werden. Die **anscharnierten** **Deckelhälften** lassen sich auch **nachträglich** einfach montieren.



MULTIWAY Solid **Faltbox** 400 x 300

Maße	400 x 300 x H 220 mm
Falthöhe	77 mm (72 mm gestapelt)
Inhalt	21 Liter
Ausführung	Geschlossene Wände und glatter Boden.
Farbe	■ Grau ■ Blau
Artikel-Nr.	35.FB.43/22 (Grau/Dunkelgrau) 35.FBD.43/22.1 (Blau, inkl. Deckel)



MULTIWAY Solid **Faltbox** 400 x 300

Maße	400 x 300 x H 270 mm
Falthöhe	100 mm (95 mm gestapelt)
Inhalt	26 Liter
Ausführung	Geschlossene Wände und glatter Boden.
Farbe	■ Grau
Artikel-Nr.	35.FB.43/27



MULTIWAY Solid **Faltbox** 400 x 300

Maße	400 x 300 x H 320 mm
Falthöhe	100 mm (95 mm gestapelt)
Inhalt	31 Liter
Ausführung	Geschlossene Wände und glatter Boden.
Farbe	■ Grau
Artikel-Nr.	35.FB.43/32



MULTIWAY Solid **Faltbox** 600 x 400

Maße	600 x 400 x H 240 mm
Falthöhe	80 mm (72 mm gestapelt)
Inhalt	46 Liter
Ausführung	Geschlossene Wände und Boden.
Farbe	■ Grau
Artikel-Nr.	35.FB.64/22



MULTIWAY Solid **Faltbox** 600 x 400

Maße	600 x 400 x H 270 mm
Falthöhe	80 mm (72 mm gestapelt)
Inhalt	56 Liter
Ausführung	Geschlossene Wände und glatter Boden.
Farbe	■ Grau
Artikel-Nr.	35.FB.64/27



MULTIWAY Solid **Faltbox** 600 x 400

Maße	600 x 400 x H 320 mm
Falthöhe	80 mm (72 mm gestapelt)
Inhalt	67 Liter
Ausführung	Geschlossene Wände und glatter Boden.
Farbe	■ Grau
Artikel-Nr.	35.FB.64/32



Faltboxen

MULTIWAY Solid

600 x 400 mm - 800 x 600 mm - Deckel



MULTIWAY Solid Falbox 600 x 400	
Maße	600 x 400 x H 420 mm
Falthöhe	100 mm (92 mm gestapelt)
Inhalt	87 Liter
Ausführung	Geschlossene Wände und glatter Boden.
Farbe	Grau Blau
Artikel-Nr.	35.FB.64/42 (Grau/Dunkelgrau) 35.FBD.64/42.1 (Blau, inkl. Deckel)



MULTIWAY Solid Falbox 800 x 600	
Maße	800 x 600 x H 445 mm
Falthöhe	125 mm (103 mm gestapelt)
Inhalt	188 Liter
Ausführung	Geschlossene Wände und glatter Boden.
Farbe	Grau
Artikel-Nr.	35.FB.86/445



Einfach mit Klappdeckelhälften auszustatten	
Zum Verschließen der MULTIWAY Solid Falboxen können sie mit zwei Klappdeckelhälften ausgestattet werden. Die anscharrnierten Deckelhälften lassen sich auch nachträglich einfach montieren.	



MULTIWAY Solid Deckelhälften 400 x 300	
Maße	400 x 300 mm
Ausführung	Set bestehend aus zwei scharnierenden Deckelhälften für eine MULTIWAY Solid Falbox 400 x 300 mm. Deckelhälften können nachträglich montiert werden. Plombierung möglich.
Farbe	Grau
Artikel-Nr.	35.FB.DE43



MULTIWAY Solid Deckelhälften 600 x 400	
Maße	600 x 400 mm
Ausführung	Set bestehend aus zwei scharnierenden Deckelhälften für eine MULTIWAY Solid Falbox 600 x 400 mm. Deckelhälften können nachträglich montiert werden. Plombierung möglich.
Farbe	Grau
Artikel-Nr.	35.FB.DE64



MULTIWAY Solid Deckelhälften 800 x 600	
Maße	800 x 600 mm
Ausführung	Set bestehend aus zwei scharnierenden Deckelhälften für eine MULTIWAY Solid Falbox 800 x 600 mm. Deckelhälften können nachträglich montiert werden. Plombierung möglich.
Farbe	Grau
Artikel-Nr.	35.FB.DE86

DB Falboxen

600 x 400 mm

Stabile Falboxen mit einem einfachen Faltsystem, wie bei den bekannten Einkaufsboxen. Die Wände der **DB-Falboxen** können einfach entriegelt werden, indem die kurzen Seiten unten nach innen gedrückt werden. Die

Falboxen sind leicht, aber trotzdem stabil und einfach im Handling. Gefaltet beträgt die Stapelhöhe 60 mm. Der glatte Boden sorgt für einen effektiven und störungsfreien Einsatz auf Rollenbahnen.



DB Falboxen 600 x 400	
Maße	600 x 400 x H 320 mm
Inhalt	67 Liter
Ausführung	Geschlossene Wände und glatter Boden.
Farbe	Grau
Artikel-Nr.	30.632.FB.20



Gefaltet 73 mm hoch	
Eine maximale Platzersparnis wird mit einer Falthöhe von nur 73 mm (60 mm beim Stapeln) erreicht.	



Einfaches Entriegeln	
Die Wände der DB-Falboxen können einfach entriegelt werden, indem die kurzen Seiten unten nach innen gedrückt werden.	



Stapelbehälter mit Entnahmeöffnung 400 x 300 mm - 600 x 400 mm

Stapelbehälter mit Entnahmeöffnung ermöglichen eine übersichtliche Lagergestaltung und eine effiziente Kommissionierung. Auch im gestapelten Zustand kann der Inhalt einfach entnommen werden. Die Entnahmeöffnung befindet sich an der langen oder der kurzen Seite. Die Behälter sind mit einem verstärkten Boden ausgestattet und mit geschlossenen oder durchbrochenen Wänden erhältlich. Für spezielle Anwendungen bieten wir Lagerbehälter mit verstellbaren Trennwänden oder einer durchsichtigen Scharnierklappe an. Für alle Stapelbehälter ist ein passender Deckel erhältlich. Die Behälter haben ein EURONORM Format und sind daher mit anderen EURONORM Produkten kompatibel.



Lagerbehälter 400 x 300
Maße 400 x 300 x H 320 mm
Entnahmeöffnung 190 x H 150 mm (andere Größen möglich)
Ausführung Geschl. Wände und verstärkter Boden. Entnahmeöffnung an der Kurzseite.
Farbe 1 2 3 4 8 10
Artikel-Nr. 30.432.MB1 + Farbnr.



Lagerbehälter 400 x 300
Maße 400 x 300 x H 320 mm
Entnahmeöffnung 290 x H 150 mm (andere Größen möglich)
Ausführung Geschl. Wände und verstärkter Boden. Entnahmeöffnung an der Längsseite.
Farbe 1 2 3 4 8 10
Artikel-Nr. 30.432.MB2 + Farbnr.



Lagerbehälter 400 x 300
Maße 400 x 300 x H 400 mm
Entnahmeöffnung 190 x H 230 mm (andere Größen möglich)
Ausführung Geschl. Wände und verstärkter Boden. Entnahmeöffnung an der Kurzseite.
Farbe 1 2 3 4 8 10
Artikel-Nr. 30.440.MB1 + Farbnr.



Lagerbehälter 400 x 300
Maße 400 x 300 x H 400 mm
Entnahmeöffnung 290 x H 230 mm (andere Größen möglich)
Ausführung Geschl. Wände und verstärkter Boden. Entnahmeöffnung an der Längsseite.
Farbe 1 2 3 4 8 10
Artikel-Nr. 30.440.MB2 + Farbnr.



Lagerbehälter 600 x 400
Maße 600 x 400 x H 320 mm
Entnahmeöffnung 285 x H 150 mm (andere Größen möglich)
Ausführung Geschl. Wände und verstärkter Boden. Entnahmeöffnung an der Kurzseite.
Farbe 1 2 3 4 8 10
Artikel-Nr. 30.632.MB1 + Farbnr.



Lagerbehälter 600 x 400
Maße 600 x 400 x H 320 mm
Entnahmeöffnung 485 x H 150 mm (andere Größen möglich)
Ausführung Geschl. Wände und verstärkter Boden. Entnahmeöffnung an der Längsseite.
Farbe 1 2 3 4 8 10
Artikel-Nr. 30.632.MB2 + Farbnr.



Lagerbehälter 600 x 400
Maße 600 x 400 x H 420 mm
Entnahmeöffnung 265 x H 220 mm (andere Größen möglich)
Ausführung Geschl. Wände und verstärkter Boden. Entnahmeöffnung an der Kurzseite.
Farbe 1
Artikel-Nr. 30.642.MB1.1



Lagerbehälter 600 x 400
Maße 600 x 400 x H 420 mm
Entnahmeöffnung 465 x H 190 mm (andere Größen möglich)
Ausführung Geschl. Wände und verstärkter Boden. Entnahmeöffnung an der Längsseite.
Farbe 1
Artikel-Nr. 30.642.MB2.1



Lagerbehälter 600 x 400 mit Trennwänden
Maße 600 x 400 x H 210 mm
Entnahmeöffnung 535 x H 135 mm
Ausführung Geschlossene Wände und Boden. Mit Trennwänden aus Kunststoff flexibel einteilbar. Die Trennwände sind verstell- und herausnehmbar. Entnahmeöffnung an der Längsseite.
Farbe Grau
Artikel-Nr. 30.522.22R (Lagerbehälter)
Artikel-Nr. 30.522.22 (Trennwand)



Lagersichtbehälter EURONORM

600 x 400 mm - 800 x 600 mm



Lagerbehälter 600 x 400 mit Scharnierklappe	
Maße	600 x 400 x H 300 mm
Entnahmeöffnung	285 x H 220 mm
Ausführung	Geschlossene Wände und glatter, geschlossener Boden. Entnahmeöffnung an der Kurzseite mit transparenter Scharnierklappe. Die Klappe scharniert an der Unterseite.
Farbe	Grau
Artikel-Nr.	2366.851



Lagerbehälter 600 x 400 mit Scharnierklappe	
Maße	600 x 400 x H 300 mm
Entnahmeöffnung	480 x H 220 mm
Ausführung	Geschlossene Wände und glatter, geschlossener Boden. Entnahmeöffnung an der Längsseite mit transparenter Scharnierklappe. Die Klappe scharniert an der Unterseite.
Farbe	Grau
Artikel-Nr.	2366.857



Lagerbehälter 800 x 600	
Maße	800 x 600 x H 415 mm
Entnahmeöffnung	390 x H 230 mm (andere Größen möglich)
Ausführung	Geschlossene Wände und verstärkter, geschlossener Boden. Entnahmeöffnung an der Kurzseite.
Farbe	Grau
Artikel-Nr.	6440.758.502



Lagerbehälter 800 x 600	
Maße	800 x 600 x H 415 mm
Entnahmeöffnung	595 x H 230 mm (andere Größen möglich)
Ausführung	Geschlossene Wände und verstärkter, geschlossener Boden. Entnahmeöffnung an der Längsseite.
Farbe	Grau
Artikel-Nr.	6440.757.502



Lagerbehälter 600 x 400	
Maße	600 x 400 x H 349 mm
Entnahmeöffnung	265 x H 185 mm
Ausführung	Durchbrochene Wände und verstärkter, durchbrochener Boden. Entnahmeöffnung an der Kurzseite.
Farbe	Grau
Artikel-Nr.	30.135X.0110



Lagerbehälter 600 x 400	
Maße	600 x 400 x H 421 mm
Entnahmeöffnung	265 x H 255 mm
Ausführung	Durchbrochene Wände und verstärkter, durchbrochener Boden. Entnahmeöffnung an der Kurzseite.
Farbe	Grau
Artikel-Nr.	30.142X.0110



Scharnierdeckel	
Maße	300 x 200 mm
Farbe	1 3 10
Artikel-Nr.	30.300.SD + Farbnr.
Maße	400 x 300 mm
Farbe	1 2 3 4 8 10
Artikel-Nr.	30.400.SD + Farbnr.
Maße	600 x 400 mm
Farbe	1 2 3 4 8 10
Artikel-Nr.	30.600.SD + Farbnr.



Aufliegedeckel	
Maße	400 x 300 mm
Farbe	1 8 10
Artikel-Nr.	30.400.OD + Farbnr.
Maße	600 x 400 mm
Farbe	1 3 8
Artikel-Nr.	30.600.OD + Farbnr.
Maße	800 x 600 mm
Farbe	1
Artikel-Nr.	6440.820.502



Klemmdeckel	
Maße	400 x 300 mm
Farbe	1
Artikel-Nr.	2340.820.502

Deckel



Sichtlagerkästen

Die Sichtlagerkästen SYSTEM 9000 mit Entnahmeöffnung sind in verschiedenen Höhen, Breiten und Längen erhältlich. Die Behälter bestehen aus schlagfestem Polypropylen (PP). Sichtlagerkästen können dank der stabilen Hängevorrichtung an der Rückseite an Schienen eingehängt werden. Für die meisten Sichtlagerkästen ist eine klappbare Frontklappe aus transparentem Kunststoff (PC) erhältlich. Die Profilierung und seitliche Ausbuchtung der Wände sorgen für ein hohes Innenvolumen und eine stabile Außenschale. Behälter mit gleicher Breite sind aufeinander stapelbar.



Sichtlagerkasten 9076

Maße	96 x 105 x H 45 mm
Inhalt	0,2 Liter
Ausführung	Mit Entnahmeöffnung an der Frontseite.
Farbe	624 215 316
Artikel-Nr.	9076.000 + Farbnr.



Sichtlagerkasten 9075

Maße	170 x 105 x H 75 mm
Inhalt	1,0 Liter
Ausführung	Mit Entnahmeöffnung an der Kurzseite.
Farbe	624 215 316 415 050
Artikel-Nr.	9075.000 + Farbnr.
Frontklappe	9075.400 (transparent)
Etikett	9075.830 (inkl. Schutzfolie)



Sichtlagerkasten 9074

Maße	250 x 148 x H 130 mm
Inhalt	3,7 Liter
Ausführung	Mit Entnahmeöffnung an der Kurzseite.
Farbe	624 215 316 050
Artikel-Nr.	9074.005 + Farbnr.
Frontklappe	9074.400 (transparent)
Etikett	9074.830 (inkl. Schutzfolie)



Sichtlagerkasten 9073

Maße	350 x 206 x H 150 mm
Inhalt	8,8 Liter
Ausführung	Mit Entnahmeöffnung an der Kurzseite.
Farbe	624 215 316 050
Artikel-Nr.	9073.005 + Farbnr.
Längsteiler	9073.500 (grau)
Frontklappe	9073.400 (transparent)
Etikett	9073.830 (inkl. Schutzfolie)



Sichtlagerkasten 9063

Maße	350 x 206 x H 200 mm
Inhalt	11,0 Liter
Ausführung	Mit Entnahmeöffnung an der Kurzseite.
Farbe	624 215 316
Artikel-Nr.	9063.000 + Farbnr.
Etikett	9073.830 (inkl. Schutzfolie)



Sichtlagerkasten 9071

Maße	500 x 310 x H 200 mm
Inhalt	25,0 Liter
Ausführung	Mit Entnahmeöffnung an der Kurzseite.
Farbe	624 215 316 050
Artikel-Nr.	9071.000 + Farbnr.
Längsteiler	9071.500 (grau)
Frontklappe	9071.400 (transparent)
Etikett	9072.830 (inkl. Schutzfolie)



Sichtlagerkasten 9072

Maße	500 x 310 x H 250 mm
Inhalt	33,0 Liter
Ausführung	Mit Entnahmeöffnung an der Kurzseite.
Farbe	624 215 316
Artikel-Nr.	9072.000 + Farbnr.
Längsteiler	9072.500 (grau)
Frontklappe	9072.400 (transparent)
Etikett	9072.830 (inkl. Schutzfolie)



Modulkästen



Die **SYSTEM 9000 Modulkästen** Serie umfasst vier Behälter mit systematisch ansteigenden Behälterlängen von 300, 400, 500 und 600 mm. Höhe und Breite sind bei allen Modulkästen gleich. Dies vereinfacht die Lagereinrichtung. Die Ausbuchtung an den Seitenwänden sorgt für ein maximales Innenvolumen. Modulkästen können dank der stabilen Hängevorrichtung an der Rückseite an Schienen eingehängt werden.

An der Vorderseite der Modulkästen befindet sich eine große Entnahmeöffnung, die auf Anfrage mit einer transparenten Scharnierklappe aus Polycarbonat (PC) versehen werden kann. Die Modulkästen werden aus widerstandsfähigem und stoßfestem Polypropylen (PP) hergestellt und können mit Quer- und Längsteilern ausgestattet werden.



Modulkasten 9067	
Maße	300 x 230 x H 150 mm
Inhalt	8,0 Liter
Ausführung	Mit Entnahmeöffnung an der Kurzseite.
Farbe	624 215 316
Artikel-Nr.	9067.000 + Farbnr.
Querteiler	9067.300 (grau)
Längsteiler	9067.500 (grau)
Frontklappe	9067.400 (transparent)
Etikett	9067.830 (inkl. Schutzfolie)



Modulkasten 9068	
Maße	400 x 230 x H 150 mm
Inhalt	11,0 Liter
Ausführung	Mit Entnahmeöffnung an der Kurzseite.
Farbe	624 215 316
Artikel-Nr.	9068.005 + Farbnr.
Querteiler	9067.300 (grau)
Längsteiler	9068.500 (grau)
Frontklappe	9067.400 (transparent)
Etikett	9067.830 (inkl. Schutzfolie)



Modulkasten 9069	
Maße	500 x 230 x H 150 mm
Inhalt	14,0 Liter
Ausführung	Mit Entnahmeöffnung an der Kurzseite.
Farbe	624 215 316
Artikel-Nr.	9069.005 + Farbnr.
Querteiler	9067.300 (grau)
Längsteiler	9069.500 (grau)
Frontklappe	9067.400 (transparent)
Etikett	9067.830 (inkl. Schutzfolie)



Modulkasten 9070	
Maße	600 x 230 x H 150 mm
Inhalt	17,0 Liter
Ausführung	Mit Entnahmeöffnung an der Kurzseite.
Farbe	624 215 316
Artikel-Nr.	9070.000 + Farbnr.
Querteiler	9067.300 (grau)
Längsteiler	9070.500 (grau)
Frontklappe	9067.400 (transparent)
Etikett	9067.830 (inkl. Schutzfolie)



Querteiler und Längsteiler	
Alle Modulkästen können mit Querteilern und Längsteilern ausgestattet werden.	



Frontklappe und Etikett	
Alle Modulkästen haben vorne ein Etikettfeld und können mit einer transparenten Frontklappe ausgestattet werden.	



Regalkästen

Regalkästen sind für den Einsatz in Regalen, Paternoster-Systemen und Geräteschränken vorgesehen. Sie sorgen für eine übersichtliche Aufteilung von Kleinwaren. Die Regalkästen sind in drei verschiedenen Serien erhältlich: 9100, 9200 und 4500.



Regalkasten 4533	
Maße	300 x 94 x H 80 mm
Inhalt	1,5 Liter
Ausführung	Schmale Ausführung.
Farbe	624
Artikel-Nr.	4533.760.624
Querteiler	4535.760.624 (Blau)
Etikett	4535.830 (inkl. Schutzfolie)



Regalkasten 4531	
Maße	300 x 188 x H 80 mm
Inhalt	3,1 Liter
Ausführung	Breite Ausführung.
Farbe	624
Artikel-Nr.	4531.760.624
Querteiler	4534.760.624 (Blau)
Etikett	4534.830 (inkl. Schutzfolie)



Regalkasten 4532	
Maße	400 x 94 x H 80 mm
Inhalt	2,4 Liter
Ausführung	Schmale Ausführung.
Farbe	624
Artikel-Nr.	4532.760.624
Querteiler	4535.760.624 (Blau)
Etikett	4535.830 (inkl. Schutzfolie)



Regalkasten 4533	
Maße	400 x 188 x H 80 mm
Inhalt	4,3 Liter
Ausführung	Breite Ausführung.
Farbe	624
Artikel-Nr.	4530.760.624
Querteiler	4534.760.624 (Blau)
Etikett	4534.830 (inkl. Schutzfolie)



Regalkasten 4537	
Maße	500 x 94 x H 80 mm
Inhalt	3,0 Liter
Ausführung	Schmale Ausführung.
Farbe	624
Artikel-Nr.	4537.760.624
Querteiler	4535.760.624 (Blau)
Etikett	4535.830 (inkl. Schutzfolie)



Regalkasten 4532	
Maße	500 x 188 x H 80 mm
Inhalt	5,3 Liter
Ausführung	Breite Ausführung.
Farbe	624
Artikel-Nr.	4536.760.624
Querteiler	4534.760.624 (Blau)
Etikett	4534.830 (inkl. Schutzfolie)

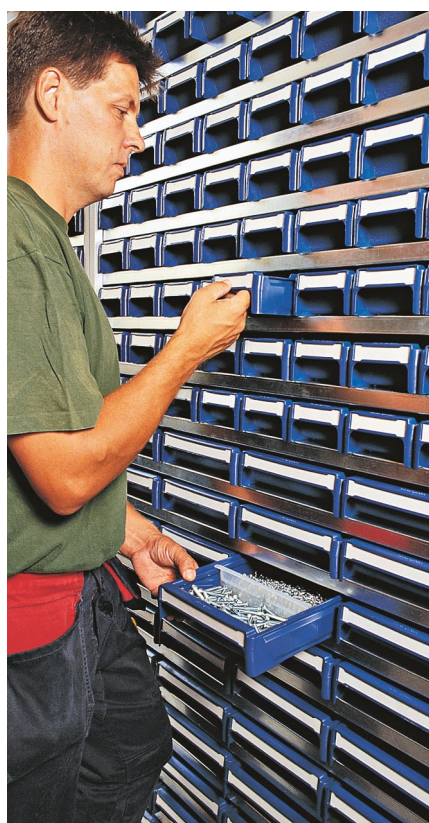

Regalkasten 9221	
Maße	500 x 115 x H 62 mm
Inhalt	2,3 Liter
Ausführung	Schmale Ausführung.
Farbe	624
Artikel-Nr.	9221.760.624
Querteiler	9241.760 (transparent)



Regalkasten 9223	
Maße	500 x 230 x H 62 mm
Inhalt	4,8 Liter
Ausführung	Breite Ausführung.
Farbe	624
Artikel-Nr.	9223.760.624
Querteiler	9243.760 (transparent)



Regalkasten 9231	
Maße	600 x 115 x H 62 mm
Inhalt	2,9 Liter
Ausführung	Schmale Ausführung.
Farbe	624
Artikel-Nr.	9231.760.624
Querteiler	9241.760 (transparent)



Regalkasten 9233	
Maße	600 x 230 x H 62 mm
Inhalt	5,9 Liter
Ausführung	Breite Ausführung.
Farbe	624
Artikel-Nr.	9233.760.624
Querteiler	9243.760 (transparent)



Regalkästen

Alle **Regalkästen** werden aus besonders langlebigem und schlagfestem Kunststoff (PP) hergestellt und haben eine Aussparung an der Rückseite. So können sie in passenden Regalen und Geräteschränken wie eine Schublade eingesetzt werden.



Regalkasten 9101	
Maße	400 x 94 x H 80 mm
Inhalt	2,4 Liter
Ausführung	Schmale Ausführung.
Farbe	624
Artikel-Nr.	9101.765.624
Querteiler	9141.760 (transparent)
Etikett	9141.830 (inkl. Schutzfolie)



Regalkasten 9103	
Maße	300 x 230 x H 100 mm
Inhalt	4,9 Liter
Ausführung	Breite Ausführung.
Farbe	624
Artikel-Nr.	9103.765.624
Querteiler	9143.760 (transparent)
Etikett	9143.830 (inkl. Schutzfolie)



Regalkasten 9101	
Maße	400 x 115 x H 100 mm
Inhalt	3,4 Liter
Ausführung	Schmale Ausführung.
Farbe	624
Artikel-Nr.	9111.765.624
Querteiler	9141.760 (transparent)
Etikett	9141.830 (inkl. Schutzfolie)



Regalkasten 9113	
Maße	400 x 230 x H 100 mm
Inhalt	7,1 Liter
Ausführung	Breite Ausführung.
Farbe	624
Artikel-Nr.	9113.765.624
Querteiler	9143.760 (transparent)
Etikett	9143.830 (inkl. Schutzfolie)



Regalkasten 9121	
Maße	500 x 115 x H 100 mm
Inhalt	4,4 Liter
Ausführung	Schmale Ausführung.
Farbe	624
Artikel-Nr.	9121.765.624
Querteiler	9141.760 (transparent)
Etikett	9141.830 (inkl. Schutzfolie)



Regalkasten 9123	
Maße	500 x 230 x H 100 mm
Inhalt	8,7 Liter
Ausführung	Breite Ausführung.
Farbe	624 215
Artikel-Nr.	9123.765 + Farbnr.
Querteiler	9143.760 (transparent)
Etikett	9143.830 (inkl. Schutzfolie)



Regalkasten 9131	
Maße	600 x 115 x H 100 mm
Inhalt	5,2 Liter
Ausführung	Schmale Ausführung.
Farbe	624 215
Artikel-Nr.	9131.765 + Farbnr.
Querteiler	9141.760 (transparent)
Etikett	9141.830 (inkl. Schutzfolie)



Regalkasten 9133	
Maße	600 x 230 x H 100 mm
Inhalt	10,2 Liter
Ausführung	Breite Ausführung.
Farbe	624 215
Artikel-Nr.	9133.765 + Farbnr.
Querteiler	9143.760 (transparent)
Etikett	9143.830 (inkl. Schutzfolie)



Querteiler schmal	
Maße	90 x 77 x 7 mm
Farbe	624
Artikel-Nr.	4535.760.624
Maße	115 x 90 x 11 mm
Farbe	Transparent
Artikel-Nr.	9141.760



Querteiler breit	
Maße	180 x 77 x 7 mm
Farbe	624
Artikel-Nr.	4534.760.624
Maße	230 x 10 x H 58 mm
Farbe	Transparent
Artikel-Nr.	9243.760
Maße	230 x 90 x 11 mm
Farbe	Transparent
Artikel-Nr.	9143.760



Etikett	
Maße	55 x 38 mm
Artikel-Nr.	4535.830 (inkl. Schutzfolie)
Maße	160 x 38 mm
Querteiler	4534.830 (inkl. Schutzfolie)



Gestellsystem 9000

Das **Gestellsystem 9000** kann flexibel aus mehreren Teilen und den dazugehörigen Lager-, Modul- und Regalkästen zusammengesetzt werden. Dieses praktische Gestellsystem ist auch in einer mobilen Version erhältlich. Alle Teile und Behälter sind einzeln abnehmbar. Das Gestellsystem 9000 ist äußerst stabil und wird aus grau lackiertem, pulverbeschichtetem Stahl hergestellt.

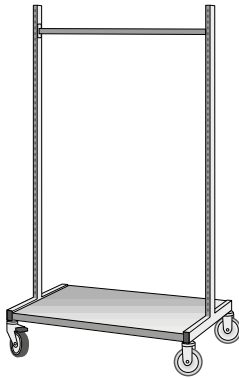

Fahrgestelle

Maße	900 x 600 x H 1625 mm
Ausführung	Fahrgestell mit 2 Bock- und Lenkrollen mit Feststeller. Mit Ladefläche und Querstrebe.
Artikel-Nr.	9020.830

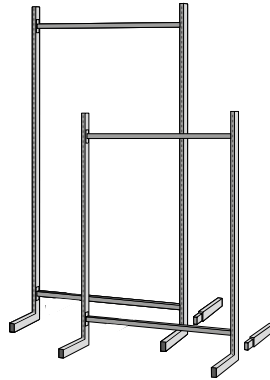

Gestelle

Maße	900 x 410 x H 1500/2000 mm
Ausführung	Gestell mit 2 Querstreben. Optional mit Verstärkungsfüßen (340 mm) lieferbar.
Artikel-Nr.	9011.830 (H 1500 mm)
Artikel-Nr.	9010.830 (H 2000 mm)

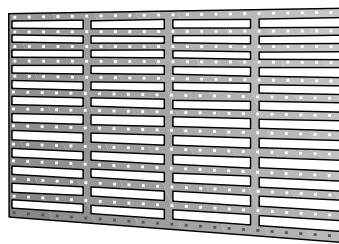
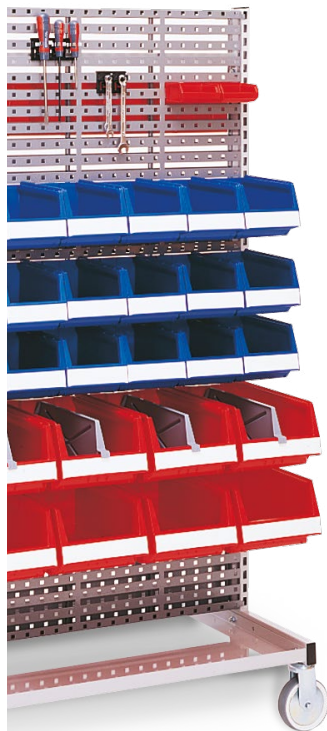
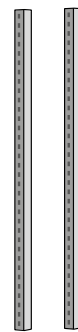

Aufhängeplatte

Maße	900 x 475 mm
Ausführung	Aufhängeplatte für Gestelle und Fahrgestelle. Zur Aufhängung von Lagersichtbehältern oder Werkzeug.
Artikel-Nr.	9015.831

Wandgestell

Maße	H 1000 mm
Ausführung	Zur Befestigung an der Wand, inkl. Schrauben und Dübel.
Artikel-Nr.	9014.830



Querstrebe

Maße	875 mm
Ausführung	Zur Stabilisierung von Gestellen und Fahrgestellen
Artikel-Nr.	9018.830

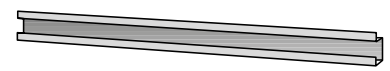

Aufhängeschiene

Maße	900 mm
Ausführung	Aufhängeschiene für Lagersichtbehälter. Geeignet für Gestelle und Fahrgestelle.
Artikel-Nr.	9016.830

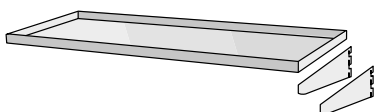

Regal

Maße	875 x 300 mm
Ausführung	Regal mit Rand. Für Gestelle und Fahrgestelle, inkl. Konsolen.
Artikel-Nr.	9022.830

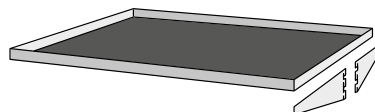

Werkzeugablage

Maße	875 x 600 mm
Ausführung	Regal mit Rand und Gummimatte. Für Gestelle und Fahrgestelle, inkl. Konsolen.
Artikel-Nr.	9023.830

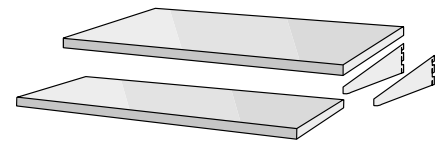

Plateaus

Maße	900 x 300/400 mm
Ausführung	Regale für Gestelle und Fahrgestelle, inkl. Konsolen.
Artikel-Nr.	9025.830 (300 mm)
Artikel-Nr.	9026.830 (400 mm)

Transport- und Universalbehälter

Unsere **Transport- und Universalbehälter** sind die idealen Großvolumenbehälter für Transport und Lagerung verschiedenster Güter. Große Belastbarkeit, selbst unter extremen Bedingungen, war der wichtigste Ausgangspunkt bei der Entwicklung dieser Großvolumenbehälter. Mit der schlagfesten und stabilen Konstruktion dieser Kunststoffbehälter ist uns dies gelungen. Eine Auslauföffnung mit Drehstopfen, die zur Standardausrüstung

der Behälter gehört, erleichtert die Reinigung. Da unsere Behälter auf Füßen stehen, können sie einfach fortbewegt werden. Die **Universalbehälter** sind standardmäßig mit einem abschließbaren Kunststoffdeckel mit Scharnier ausgerüstet. Robuste Scharniere verbinden Deckel und Behälter fest miteinander. Alle Transport- und Universalbehälter sind bei Temperaturen zwischen -30°C und +70°C problemlos einsatzfähig.



Transportbehälter 210 Liter	
Maße	790 x 605 x H 680 mm
Inhalt	210 Liter
Ausführung	Auf 4 Füßen, mit geschlossenen Wänden und Boden.
Farbe	Grün
Artikel-Nr.	81021520
Artikel-Nr.	80283520 (Aufliegedeckel, Grün)



Transportbehälter 210 Liter	
Maße	790 x 605 x H 680 mm
Inhalt	210 Liter
Ausführung	Auf 4 Füßen, mit geschlossenen Wänden und Boden.
Farbe	Grau
Artikel-Nr.	81021830
Artikel-Nr.	80283520 (Aufliegedeckel, Grün)



Transportbehälter 400 Liter	
Maße	945 x 725 x H 830 mm
Inhalt	400 Liter
Ausführung	Auf 4 Füßen, mit geschlossenen Wänden und Boden.
Farbe	Grün
Artikel-Nr.	81011520
Artikel-Nr.	80285520 (Aufliegedeckel, Grün)



Transportbehälter 400 Liter	
Maße	945 x 725 x H 830 mm
Inhalt	400 Liter
Ausführung	Auf 4 Füßen, mit geschlossenen Wänden und Boden.
Farbe	Grau
Artikel-Nr.	81011830
Artikel-Nr.	80285520 (Aufliegedeckel, Grün)



Universalbehälter 210 Liter	
Maße	800 x 640 x H 760 mm
Inhalt	210 Liter
Ausführung	Geschlossene Wände und Boden, mit Scharnierdeckel und Verschluss.
Behälterfarbe	Grün
Deckelfarbe	Orange
Artikel-Nr.	81025550



Universalbehälter 210 Liter	
Maße	800 x 640 x H 760 mm
Inhalt	210 Liter
Ausführung	Geschlossene Wände und Boden, mit Scharnierdeckel und Verschluss.
Behälterfarbe	Grau
Deckelfarbe	Orange
Artikel-Nr.	81025850



Universalbehälter 400 Liter	
Maße	960 x 770 x H 930 mm
Inhalt	400 Liter
Ausführung	Geschlossene Wände und Boden; mit Scharnierdeckel und Verschluss.
Behälterfarbe	Grün
Deckelfarbe	Orange
Artikel-Nr.	81015550



Universalbehälter 400 liter	
Maße	960 x 770 x H 930 mm
Inhalt	400 liter
Ausführung	Geschlossene Wände und Boden; mit Scharnierdeckel und Verschluss.
Behälterfarbe	Grau
Deckelfarbe	Orange
Artikel-Nr.	81015850



Auslaufhahn	
Ausführung	Auslaufhahn 3/4"
Farbe	Naturweiß
Artikel-Nr.	82720000
Ausführung	Kugelhahn 1"
Farbe	Naturweiß
Artikel-Nr.	IK0001702



MAGNUM Boxen

800 x 600 mm

Die **MAGNUM Palettenboxen** sind faltbare Großladungsträger (FLC). Aufgrund der kompakten Größe von 800 x 600 mm sind die kleineren **MAGNUM Boxen** für mittelgroße Ladungen sehr praktisch. Die Seitenwände, Ladetüren und Kufen sind separat erhältlich und können bei einem Defekt einfach ausgetauscht werden. Mit dem **MAGNUM-**

Faltkonzept wird eine Volumenreduzierung von bis zu 60% erreicht. Diese Palettenboxen haben zwei oder vier Ladetüren, das erleichtert das Be- und Entladen. **MAGNUM Palettenboxen** bestehen aus robustem, lebensmittelechtem Kunststoff und sind daher für den langfristigen und intensiven Gebrauch geeignet.



MAGNUM Box 800 x 600	
Maße	800 x 600 x H 760 mm
Inhalt	250 Liter
Ausführung	Durchbrochene Wände und Boden, mit 4 Ladetüren.
Farbe	Grün
Artikel-Nr.	2620.410.481



MAGNUM Box 800 x 600	
Maße	800 x 600 x H 680 mm
Inhalt	212 Liter
Ausführung	Geschlossene Wände und Boden, mit 2 Ladetüren.
Farbe	Grau Schwarz
Artikel-Nr.	2640.610.540



MAGNUM Box 800 x 600	
Maße	800 x 600 x H 835 mm
Inhalt	282 Liter
Ausführung	Geschlossene Wände und Boden, mit 2 Ladetüren.
Farbe	Grau Schwarz
Artikel-Nr.	2630.610.540



Deckel MAGNUM Box 800 x 600	
Maße	800 x 600 mm
Ausführung	Aufliegedeckel mit Stapelrändern.
Farbe	Schwarz
Artikel-Nr.	2636.820.930

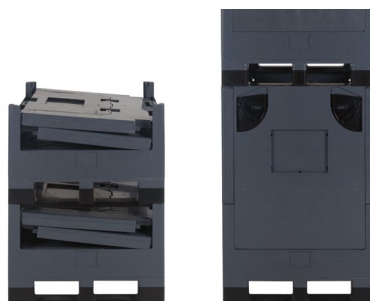

Volumenreduzierend	
Die MAGNUM Box kann einfach zusammengeklappt werden. Dadurch ergibt sich eine erhebliche Volumenreduzierung.	



Etikettenhalter	
Die MAGNUM Box ist an den Seitenwänden serienmäßig mit 2 Etikettenhaltern ausgestattet.	

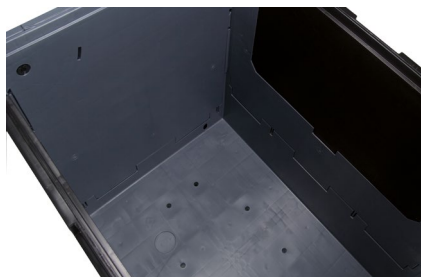

Boden mit Abflüßchern	
Im Boden der MAGNUM Box befinden sich Abflüßchern.	



Sicheres Stapeln	
Durch die Formgebung der Füße und Kufen wird ein sicheres Stapeln auf dem oberen Rand des unten stehenden Containers garantiert.	



MAGNUM Boxen 1200 x 800 mm



Die **MAGNUM Palettenboxen** werden in vielen Industriebereichen eingesetzt, insbesondere zur Volumenreduzierung in der Logistik. Wir liefern die 1200 x 800 mm Faltboxen in 2 Ausführungen: Die klassischen MAGNUM und die MAGNUM Optimum Palettenboxen. Beide Palettenboxen haben Entwässerungslöcher im Boden und zwei Ladeklappen, eine auf der langen und eine auf der kurzen Seite. Der Klassiker MAGNUM schafft zusammengeklappt bis zu 60% Platzersparnis und besitzt eine Ladekapazität von 500 kg pro Box. Die MAGNUM Optimum ermöglicht eine Volumenreduzierung von 72%. Diese Palettenbox ist leichter, stabiler und ist mit einer Ladekapazität von 750 kg pro Box deutlich schwerer zu belasten als die klassische Variante. Die MAGNUM Optimum hat eine doppelwandige Konstruktion, wodurch die Innen- und Außenwände einfach und hygienisch zu reinigen sind. Der Optiframe (105 mm Höhe) ermöglicht eine schrittweise Aufstockung des Innenvolumens.



MAGNUM Box 1200 x 800

Maße	1200 x 800 x H 950 mm
Inhalt	620 Liter
Ausführung	Geschlossene Wände und Boden, 2 Längskufen, 2 Füße und 2 Ladeklappen.
Gewicht	55 kg
Farbe	Grau Schwarz
Artikel-Nr.	2330.456.502



MAGNUM Optimum Box 1200 x 800

Maße	1200 x 800 x H 958 mm
Inhalt	665 Liter
Ausführung	Geschlossene Wände und Boden, 2 Längskufen, 2 Füße und 2 Ladeklappen.
Gewicht	52 kg
Farbe	Grau Schwarz
Artikel-Nr.	2500.461.502



Volumensteigerung durch Optiframe

Die MAGNUM Optimum Box kann mit einem Optiframe um 105 mm pro Rahmen erhöht werden. Dieser kann zwischen dem Boden und den klappbaren Seitenwänden platziert werden. Die MAGNUM Optimum kann mit maximal drei Aufsatzrahmen ausgestattet werden.

Der Optiframe kommt in einem Set mit einer langen und einer kurzen Seite. Zwei Sets sind erforderlich um eine Box zu erhöhen.



Deckel MAGNUM Box 1200 x 800

Maße	1200 x 800 mm
Ausführung	Aufliegedeckel mit Stapelrändern. Geeignet für Spannbänder.
Farbe	Grau
Artikel-Nr.	4409.820.502



Deckel MAGNUM Optimum Box 1200 x 800

Maße	1200 x 800 mm
Ausführung	Aufliegedeckel mit Stapelrändern. Geeignet für Spannbänder.
Farbe	Schwarz
Artikel-Nr.	2506.820.900

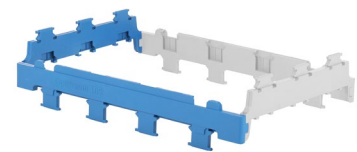

Optiframe Aufsatzrahmenset 1200 x 800

Maße	1200 x 800 x H 105 mm
Ausführung	Aufsatzrahmenset für MAGNUM Optimum Boxen (2 Sets = 1 Optiframe).
Farbe	Blau
Artikel-Nr.	2508.000.626



MAGNUM Boxen

1200 x 1000 mm



Die **faltbaren Palettenboxen** 1200 x 1000 mm sind in verschiedenen Höhen und Ausführungen erhältlich. Wir bieten die klassischen **MAGNUM** und die **MAGNUM Optimum** Palettenboxen in diesem Format an. Bei leerer Einlagerung und Rücktransport ermöglichen diese **Faltboxen** eine hohe Platzersparnis und somit auch eine Kostenreduzierung. Das gefaltete Format variiert je nach Modell und spart bis zu 70% Lagerkapazität. Die faltbaren Palettenboxen sind durch ihre Rippen sehr stabil. Die **MAGNUM Optimum** hat eine doppelwandige Konstruktion, wodurch die Innen- und Außenwände einfach und hygienisch zu reinigen sind. Separat lieferbare Optiframes (105 mm Höhe) ermöglichen eine schrittweise Aufstockung des Innenvolumens. Die **MAGNUM Optimum** hat eine Ladekapazität von 750 kg pro Box und ist damit schwerer belastbar als die klassische Ausführung (500 kg pro Box).



MAGNUM Box 1200 x 1000

Maße	1200 x 1000 x H 1200 mm
Inhalt	1020 Liter
Ausführung	Geschlossene Wände und Boden, 2 Längskufen, 2 Füße und 2 Ladeklappen.
Gewicht	74,5 kg
Farbe	Grau Schwarz
Artikel-Nr.	2319.451.502



Effektive Volumenreduzierung

Mit einer Höhe von nur 325 mm gefaltet (295 mm im Stapel) nimmt die **MAGNUM Optimum BOX** im Leerzustand äußerst wenig Platz ein.



Deckel MAGNUM Box 1200 x 1000

Maße	1200 x 1000 mm
Ausführung	Aufliegedeckel mit Stapelrändern. Geeignet für Spanngurte.
Farbe	Grau
Artikel-Nr.	4410.820.502





Faltbare Palettenboxen

1200 x 1000 mm



MAGNUM Optimum 1200 x 1000

Maße	1200 x 1000 x H 595 mm
Inhalt	439 Liter
Ausführung	Geschlossene Wände und Boden, 2 Längskufen, 2 Füße.
Gewicht	36 kg
Farbe	Grau Schwarz
Artikel-Nr.	2510.151.502



MAGNUM Optimum 1200 x 1000

Maße	1200 x 1000 x H 750 mm
Inhalt	605 Liter
Ausführung	Geschlossene Wände und Boden, 2 Längskufen, 2 Füße und 2 Schiebetüren.
Gewicht	42 kg
Farbe	Grau Schwarz
Artikel-Nr.	2540.652.502



MAGNUM Optimum 1200 x 1000

Maße	1200 x 1000 x H 870 mm
Inhalt	734 Liter
Ausführung	Geschlossene Wände und Boden, 2 Längskufen, 2 Füße und 2 Schiebetüren.
Gewicht	45 kg
Farbe	Grau Schwarz
Artikel-Nr.	2530.652.502



MAGNUM Optimum 1200 x 1000

Maße	1200 x 1000 x H 975 mm
Inhalt	847 Liter
Ausführung	Geschlossene Wände und Boden, 2 Längskufen, 2 Füße und 2 Ladeklappen.
Gewicht	51 kg
Farbe	Grau Schwarz
Artikel-Nr.	2549.461.502



MAGNUM Optimum 1200 x 1000

Maße	1200 x 1000 x H 1000 mm
Inhalt	873 Liter
Ausführung	Geschlossene Wände und Boden, 2 Längskufen, 2 Füße und 2 Ladeklappen.
Gewicht	52 kg
Farbe	Grau Schwarz
Artikel-Nr.	2550.461.502



MAGNUM Optimum 1200 x 1000

Maße	1200 x 1000 x H 1185 mm
Inhalt	1072 Liter
Ausführung	Geschlossene Wände und Boden, 2 Längskufen, 2 Füße, 2 Ladeklappen und 2 Optiframe Aufsatzrahmen (Blau).
Gewicht	56 kg
Farbe	Grau Schwarz
Artikel-Nr.	2549.853.502



Deckel MAGNUM Box 1200 x 1000

Maße	1200 x 1000 mm
Ausführung	Aufliegedeckel mit Stapelrändern. Geeignet für Spannbänder.
Farbe	Schwarz
Artikel-Nr.	4410.820.502

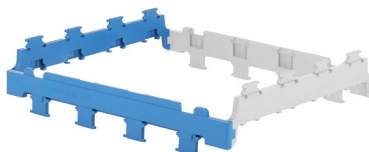

Optiframe Aufsatzrahmenset 1200 x 1000

Maße	1200 x 1000 x H 105 mm
Ausführung	Aufsatzrahmenset für MAGNUM Optimum Boxen (2 Sets = 1 Optiframe).
Farbe	Blau
Artikel-Nr.	2538.000.626



Auch mit Optiframe einklappbar und stapelbar

Auch mit Optiframe Aufsatzrahmen sind die MAGNUM Optimum Boxen einklappbar und stabil stapelbar. Die Höhe der eingelegten Box nimmt dabei um 105 mm pro eingesetztem Rahmen zu.



BIG BOX Palettenboxen

1200 x 800 mm - 1200 x 1000 mm

Unsere **BIG BOX Palettenboxen** sind ideale Transport- und Lagereinheiten für Großvolumen. Dank der schweren Ausführung aus qualitativ hochwertigem Kunststoff und der durchdachten seitlichen Ausbuchtungen in der Wandkonstruktion sind die BIG BOXEN enorm stabil und haben eine lange Lebensdauer. Außerdem bietet diese Konstruktion ein enormes Innenvolumen. Die Palettenboxen der BIG BOX Serie besitzen eine hohe Stapellast und sind einfach und hygienisch zu reinigen. Die Palettenboxen sind serienmäßig in verschiedenen Ausführungen und Abmessungen lieferbar. Zudem führen wir eine große Auswahl an Zubehör, wie z.B. Rollen, Ablauf-Kugelhähne, Scharnierklappen, Auflage- oder Scharnierdeckel.



1200 x 800 mm



BIG BOX 1200 x 800		flache Innenwände
Maße	1200 x 800 x H 580 mm	
Inhalt	330 Liter	
Ausführung	Geschlossene Wände und Boden, auf 4 Füßen.	
Gewicht	27 kg	
Farbe	554	
Artikel-Nr.	10.1090.C4	



BIG BOX 1200 x 800		flache Innenwände
Maße	1200 x 800 x H 600 mm	
Inhalt	330 Liter	
Ausführung	Geschlossene Wände und Boden, mit 2 Längskufen.	
Gewicht	30 kg	
Farbe	554	
Artikel-Nr.	10.1090.CT6	



BIG BOX 1200 x 800		
Maße	1200 x 800 x H 760 mm	
Inhalt	535 Liter	
Ausführung	Geschlossene Wände und Boden, auf 4 Füßen.	
Gewicht	34,5 kg	
Farbe	554	
Artikel-Nr.	4403.100.554	



BIG BOX 1200 x 800		mit Klappe
Maße	1200 x 800 x H 760 mm	
Inhalt	535 Liter	
Ausführung	Geschlossene Wände und Boden, mit längsseitiger Ladeklappe, auf 4 Füßen.	
Gewicht	35 kg	
Farbe	554	
Artikel-Nr.	4403.150.554	



BIG BOX 1200 x 800		
Maße	1200 x 800 x H 790 mm	
Inhalt	535 Liter	
Ausführung	Geschlossene Wände und Boden, mit 3 Längskufen.	
Gewicht	38 kg	
Farbe	554 447 093	
Artikel-Nr.	4403.300 + Farbnr.	



BIG BOX 1200 x 800		flache Innenwände
Maße	1200 x 800 x H 780 mm	
Inhalt	470 Liter	
Ausführung	Durchbrochene Wände und Boden, mit 3 Längskufen.	
Gewicht	36 kg	
Farbe	554	
Artikel-Nr.	10.1089.CT6	



BIG BOX Palettenboxen



BIG BOX 1200 x 800 mit Scharnierdeckel	
Maße	1200 x 800 x H 800 mm
Inhalt	535 Liter
Ausführung	Geschlossene Wände und Boden, mit Scharnierdeckel, auf 4 Füßen.
Gewicht	42 kg
Boxfarbe	554
Deckelfarbe	554
Artikel-Nr.	4403.118.554



BIG BOX 1200 x 800 mit Scharnierdeckel	
Maße	1200 x 800 x H 830 mm
Inhalt	535 Liter
Ausführung	Geschlossene Wände und Boden, mit Scharnierdeckel, mit 3 Längskufen.
Gewicht	48,5 kg
Boxfarbe	554 447 093
Deckelfarbe	554
Artikel-Nr.	4403.318 + Farbnr.



BIG BOX 1200 x 800 mit Lenkrollen	
Maße	1200 x 800 x H 915 mm
Inhalt	535 Liter
Ausführung	Geschlossene Wände und Boden, mit 4 Lenkrollen (verzinkt).
Gewicht	47,5 kg
Farbe	554
Artikel-Nr.	4403.105.554

1200 x 1000 mm



BIG BOX 1200 x 800 mit Klappe und Lenkrollen	
Maße	1200 x 800 x H 915 mm
Inhalt	535 Liter
Ausführung	Geschlossene Wände und Boden, mit längsseitiger Ladeklappe und 4 Lenkrollen (verzinkt).
Gewicht	48 kg
Farbe	554
Artikel-Nr.	4403.155.554



BIG BOX 1200 x 1000 flache Innenwände	
Maße	1200 x 1000 x H 580 mm
Inhalt	430 Liter
Ausführung	Geschlossene Wände und Boden, auf 4 Füßen.
Gewicht	32,5 kg
Farbe	554
Artikel-Nr.	10.1092.C4



BIG BOX 1200 x 1000 flache Innenwände	
Maße	1200 x 1000 x H 580 mm
Inhalt	430 Liter
Ausführung	Durchbrochene Wände und Boden, auf 4 Füßen.
Gewicht	32,5 kg
Farbe	554
Artikel-Nr.	10.1092.F4



BIG BOX 1200 x 1000 flache Innenwände	
Maße	1200 x 1000 x H 600 mm
Inhalt	430 Liter
Ausführung	Geschlossene Wände und Boden, mit 2 Längskufen.
Gewicht	35,5 kg
Farbe	554
Artikel-Nr.	10.1092.CT6



BIG BOX 1200 x 1000 flache Innenwände	
Maße	1200 x 1000 x H 600 mm
Inhalt	430 Liter
Ausführung	Durchbrochene Wände und Boden, mit 3 Längskufen.
Gewicht	37 kg
Farbe	554
Artikel-Nr.	10.1092.F3T



BIG BOX 1200 x 1000	
Maße	1200 x 1000 x H 760 mm
Inhalt	670 Liter
Ausführung	Geschlossene Wände und Boden, auf 4 Füßen.
Gewicht	39,5 kg
Farbe	554 930
Artikel-Nr.	4401.100 + Farbnr.



BIG BOX Palettenboxen

1200 x 1000 mm



BIG BOX 1200 x 1000		mit Klappe
Maße	1200 x 1000 x H 760 mm	
Inhalt	670 Liter	
Ausführung	Geschlossene Wände und Boden, mit längsseitiger Ladeklappe, auf 4 Füßen.	
Gewicht	37,5 kg	
Farbe	554	
Artikel-Nr.	4401.150.554	



BIG BOX 1200 x 1000		
Maße	1200 x 1000 x H 760 mm	
Inhalt	670 Liter	
Ausführung	Durchbrochene Wände und Boden, auf 4 Füßen.	
Gewicht	37,5 kg	
Farbe	554	
Artikel-Nr.	4401.400.554	



BIG BOX 1200 x 1000		
Maße	1200 x 1000 x H 790 mm	
Inhalt	670 Liter	
Ausführung	Geschlossene Wände und Boden, mit 3 Längskufen.	
Gewicht	45,5 kg	
Farbe	554 623 215 447 311 355	
Artikel-Nr.	4401.300 + Farbnr.	



BIG BOX 1200 x 1000		
Maße	1200 x 1000 x H 790 mm	
Inhalt	670 Liter	
Ausführung	Durchbrochene Wände und Boden, mit 3 Längskufen.	
Gewicht	44 kg	
Farbe	554	
Artikel-Nr.	4401.600.554	



BIG BOX 1200 x 1000		mit Scharnierdeckel
Maße	1200 x 1000 x H 800 mm	
Inhalt	670 Liter	
Ausführung	Geschlossene Wände und Boden, mit Scharnierdeckel, auf 4 Füßen.	
Gewicht	48 kg	
Boxfarbe	554 930	
Deckelfarbe	554	
Artikel-Nr.	4401.118 + Farbnr.	



BIG BOX 1200 x 1000		mit Scharnierdeckel
Maße	1200 x 1000 x H 830 mm	
Inhalt	670 Liter	
Ausführung	Geschlossene Wände und Boden, mit Scharnierdeckel, mit 3 Längskufen.	
Gewicht	54 kg	
Boxfarbe	554 623 215 447 311 355 930	
Deckelfarbe	554	
Artikel-Nr.	4401.318 + Farbnr.	



BIG BOX 1200 x 1000		mit Lenkrollen
Maße	1200 x 1000 x H 915 mm	
Inhalt	670 Liter	
Ausführung	Geschlossene Wände und Boden, mit 4 Lenkrollen (verzinkt).	
Gewicht	44 kg	
Farbe	554 930	
Artikel-Nr.	4401.105 + Farbnr.	



BIG BOX 1200 x 1000		mit Klappe und Lenkrollen
Maße	1200 x 1000 x H 915 mm	
Inhalt	670 Liter	
Ausführung	Geschlossene Wände und Boden, mit längsseitiger Ladeklappe und 4 Lenkrollen (verzinkt).	
Gewicht	57 kg	
Farbe	554	
Artikel-Nr.	4401.155.554	

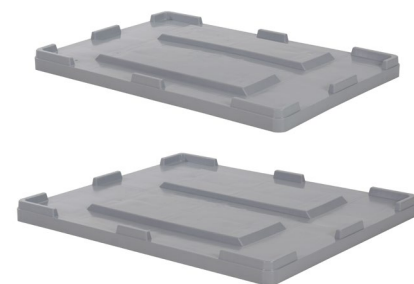

Aufliegedeckel BIG BOX		
Maße	1200 x 800 mm	
Farbe	502	
Artikel-Nr.	4409.820.502	
Maße	1200 x 1000 mm	
Farbe	502	
Artikel-Nr.	4410.820.502	



BIG BOX Spezialausführungen

1200 x 800 mm - 1200 x 1000 mm - 2160 x 1000 mm - 3120 x 1000 mm

Die **BIG BOX Palettenbox** gibt es in vielen Standardausführungen. Sollte es jedoch vorkommen, dass Ihre Praxissituation eine andere Lösung erforderlich macht, sind wir gern dazu bereit, Ihnen eine kundenspezifische Ausführung der BIG BOX Palettenbox zu liefern. Dies sind nur einige der verschiedenen Lösungsmöglichkeiten in unserem Angebot.

Unsere Experten beraten Sie gerne über zusätzliche Optionen: +49 (0)2822-9778-55



BIG BOX 1200 x 800		DUO BOX
Maße	1200 x 800 x H 1245 mm	
Inhalt	1050 Liter	
Ausführung	Geschlossene Wände und Boden, mit 3 Längskufen.	
Gewicht	62 kg	
Farbe	554 447 930	
Artikel-Nr.	4403.300.DUO + Farbnr.	



BIG BOX 1200 x 1000		DUO BOX
Maße	1200 x 1000 x H 1245 mm	
Inhalt	1250 Liter	
Ausführung	Geschlossene Wände und Boden, mit 3 Längskufen.	
Gewicht	75 kg	
Farbe	554 623 215 447 311 355 930	
Artikel-Nr.	4401.300.DUO + Farbnr.	



BIG BOX 1200 x 800		TRIO BOX
Maße	1200 x 800 x H 1790 mm	
Inhalt	1500 Liter	
Ausführung	Geschlossene Wände und Boden, mit 3 Längskufen.	
Gewicht	82 kg	
Farbe	554 447 930	
Artikel-Nr.	4403.300.TRIO + Farbnr.	



BIG BOX 1200 x 1000		TRIO BOX
Maße	1200 x 1000 x H 1790 mm	
Inhalt	1800 Liter	
Ausführung	Geschlossene Wände und Boden, mit 3 Längskufen.	
Gewicht	105 kg	
Farbe	554 623 215 447 311 355 930	
Artikel-Nr.	4401.300.TRIO + Farbnr.	

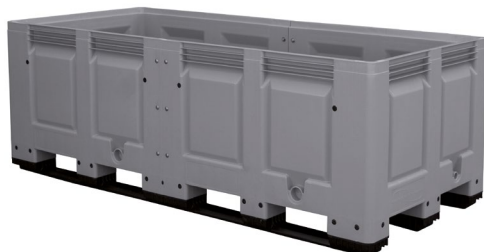

BIG BOX 2160 x 1000		DUO BOX längsseitig
Maße	2160 x 1000 x H 790 mm	
Inhalt	1200 Liter	
Ausführung	Geschlossene Wände und Boden, mit 3 Längskufen.	
Gewicht	88 kg	
Farbe	554 623 215 447 311 355 930	
Artikel-Nr.	4401.300.DUO.L + Farbnr.	



BIG BOX 3120 x 1000		TRIO BOX längsseitig
Maße	3120 x 1000 x H 790 mm	
Inhalt	1750 Liter	
Ausführung	Geschlossene Wände und Boden, mit 3 Längskufen.	
Gewicht	132 kg	
Farbe	554 623 215 447 311 355 930	
Artikel-Nr.	4401.300.TRIO.L + Farbnr.	

BIG BOX AIR Palettenboxen

1200 x 1000 mm

Die **BIG BOX AIR** - ein ganz besonderes Exemplar aus unserer **BIG BOX** Serie. Sie hat alles, was eine gute **BIG BOX** ausmacht: Ihr Innenraum ist so aufgebaut, dass er hygienisch zu reinigen ist, dabei aber ein optimales Fassungsvermögen hat. Zudem ist die **BIG BOX AIR** trotz der leichten Konstruktion besonders schlagfest. Mit der neuesten Technologie wurde eine Palettenbox geschaffen, die zwar leicht ist, aber eine hervorragende Leistung erbringt. Weniger Materialverbrauch, geringere Transportkosten und geringere CO²-Emissionen machen die **BIG BOX AIR** besonders umweltfreundlich.



Die Vorteile

- Besonders leicht. Die **BIG BOX AIR** ist beinahe 20% leichter als die herkömmlichen **BIG BOXEN**.
- Sehr hygienisch. Die **BIG BOX AIR** hat glatte Innenwände und kann darum leicht entleert werden. Die Außenwände haben abgerundete Ecken und sind nur minimal verrippt.
- Stabile und robuste Konstruktion. Das optimierte Design in den Ecken der Palettenbox sorgt für eine gute Druckverteilung während des Transports.
- Ladekapazität von 450 kg. Der Boden ist verstärkt und somit kann die **BIG BOX AIR** ohne Probleme mit bis zu 450 kg beladen werden.
- Statische Stapellast von 4500 kg. 9 volle Boxen können aufeinander gestapelt werden.
- Verschiedene Ausführungen. Lieferbar mit geschlossenen und durchbrochenen Wänden. Außerdem gibt es die Boxen auf 4 Füßen, sowie mit 2 oder 3 Kufen. Bei allen Modellen können die Füße oder Kufen auch nachträglich ausgetauscht werden.
- Viele Extras. Die **BIG BOX AIR** hat eine Vorrichtung um einen 1" oder 2" Drehstopfen oder Ablauf-Kugelhahn anzubringen. Eine Heißprägung auf den Wänden mit Text, Logo oder Nummerierung ist ebenfalls möglich. Außerdem kann die Palettenbox auch mit Deckel geliefert werden.



BIG BOX AIR Palettenboxen 1200 x 1000 mm



BIG BOX AIR 1200 x 1000	
Maße	1200 x 1000 x H 760 mm
Inhalt	610 Liter
Ausführung	Geschlossene Wände und Boden, auf 4 Füßen.
Gewicht	32,2 kg
Farbe	554
Artikel-Nr.	4429.100.554



BIG BOX AIR 1200 x 1000	
Maße	1200 x 1000 x H 760 mm
Inhalt	610 Liter
Ausführung	Geschlossene Wände und Boden, mit 2 Längskufen.
Gewicht	34,3 kg
Farbe	554
Artikel-Nr.	4429.200.554



BIG BOX AIR 1200 x 1000	
Maße	1200 x 1000 x H 760 mm
Inhalt	610 Liter
Ausführung	Geschlossene Wände und Boden, mit 3 Längskufen.
Gewicht	36,6 kg
Farbe	554
Artikel-Nr.	4429.300.554



BIG BOX AIR 1200 x 1000 durchbrochen	
Maße	1200 x 1000 x H 760 mm
Inhalt	610 Liter
Ausführung	Durchbrochene Wände und Boden, auf 4 Füßen.
Gewicht	31,4 kg
Farbe	554
Artikel-Nr.	4429.400.554



BIG BOX AIR 1200 x 1000 durchbrochen	
Maße	1200 x 1000 x H 760 mm
Inhalt	610 Liter
Ausführung	Durchbrochene Wände und Boden, mit 2 Längskufen.
Gewicht	33,4 kg
Farbe	554
Artikel-Nr.	4429.500.554



BIG BOX AIR 1200 x 1000 durchbrochen	
Maße	1200 x 1000 x H 760 mm
Inhalt	610 Liter
Ausführung	Durchbrochene Wände und Boden, mit 3 Längskufen.
Gewicht	35,7 kg
Farbe	554
Artikel-Nr.	4429.600.554

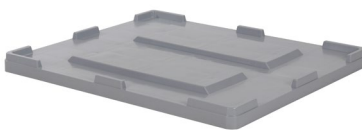

Aufliegedeckel BIG BOX 1200 x 1000	
Maße	1200 x 1000 mm
Ausführung	Aufliegedeckel mit Stapelrändern, Farbe Grau.
Artikel-Nr.	4410.820.502



Glatte Wandkonstruktion	
Text	Die BIG BOX AIR hat eine gerade, glatte Wandkonstruktion und ist daher pflegeleicht und sehr hygienisch.



Verstärkter Boden	
Text	Der Boden der BIG BOX AIR ist sowohl in der geschlossenen als auch in der durchbrochenen Version extra verstärkt.



Noppenfeld und vertieftes Etikettenfeld	
Text	Die BIG BOX AIR hat an allen vier Seiten mehrere Noppenfelder und vertiefte Felder zum Anbringen von Etiketten und (Barcode-) Aufklebern.



Abgerundete Ecken an der Außenseite	
Text	Dank der abgerundeten Ecken und einem Minimum an Rippen ist auch die Außenseite besonders hygienisch.



Diverse Bedruckungsmöglichkeiten	
Text	Die Wandpaneele können durch Heißprägedruck mit Text, Logo oder Nummerierung versehen werden.



Zubehör für unsere Palettenboxen

Unsere **Palettenboxen** sind echte Alleskönner und kommen in diversen Branchen zum Einsatz. Zu den Standardausführungen der Palettenboxen bieten wir ein breites Angebot an Zubehör, wie zum Beispiel passende Deckel, Etikettenhalter, Auslaufhähne, Antirutschbeschichtungen

und Stopfen. Das Zubehör für eine Palettenbox kann jederzeit auch nachträglich erworben werden. Sie haben eine spezielle Anwendung und suchen nach dem passenden Zubehör? Wir beraten Sie gerne: +49 (0)2822-9778-55.



Palettenbox mit innenliegendem Drehstopfen 1"



Palettenbox mit Drehstopfen 1"



Palettenbox mit Kugelhahn 1"



Palettenbox mit innenliegendem Drehstopfen 2"



Palettenbox mit Drehstopfen 2"



Palettenbox mit Kugelhahn 2"



Palettenbox mit herausnehmbarer Seitenwand



Palettenbox mit Facheinteilung



Antirutschstreifen unter der Palettenbox



Deckel mit Gummi-Knebelverschluss



Deckel mit Vorhängeschloss



Deckel mit Gasfedern



Edelstahl-Verstärkung der Kufen für Kippen mit z.B. Stapler



Zusätzliche Sicherung der Kufen mit Flachrundschraven



Aufdruck mit Logo, Buchstaben oder (fortlaufender) Nummerierung



Palettenboxen

CB Palettenboxen

1200 x 800 mm - 1200 x 1000 mm

Die CB Palettenboxen werden aus geschäumtem HDPE-Kunststoff hergestellt und in einem Stück mit drei Kufen gespritzt. Die besondere Materialzusammensetzung führt zu einem geringeren Eigengewicht der Palettenboxen, dabei büßen sie jedoch nicht an Qualität und Stärke ein: Die CB Palettenboxen haben eine Ladekapazität von bis zu 900 kg pro Box und eine Stapellast von bis zu 4000 kg. Die

Wandverstärkung durch zusätzliche Rippen verhindert Schaden durch Gabelstaplerzinken und macht die Boxen der CB Serie besonders stabil und stoßfest. All diese Eigenschaften machen die Palettenboxen der CB Serie zu optimalen Boxen für den Palettenpool und den intensiven Einsatz in der Industrie und dem Lebensmittelsektor.



CB1 Palettenbox 1200 x 800	
Maße	1200 x 800 x H 740 mm
Inhalt	475 Liter
Ausführung	Geschlossene Wände und Boden, mit 3 Längskufen.
Gewicht	34,5 kg
Farbe	1300 1310 1410 1510 1810 1910
Artikel-Nr.	8338 + Farbnr.



CB3 Palettenbox 1200 x 1000	
Maße	1200 x 1000 x H 740 mm
Inhalt	610 Liter
Ausführung	Geschlossene Wände und Boden, mit 3 Längskufen.
Gewicht	36,1 kg
Farbe	1300 1310 1410 1510 1810 1910
Artikel-Nr.	8328 + Farbnr.



Haltevorrichtung RFID-Tags	
Die CB-Palettenboxen können problemlos mit RFID-Tags ausgestattet werden.	



CB1 Deckel 1200 x 800	
Maße	1200 x 800 mm
Ausführung	Aufliegedeckel mit Stapelnocken.
Farbe	Grau
Artikel-Nr.	83370800



CB3 Deckel 1200 x 1000	
Maße	1200 x 1000 mm
Ausführung	Aufliegedeckel mit Stapelnocken.
Farbe	Grau
Artikel-Nr.	83390800

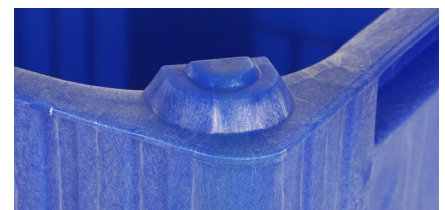

Stabiles Stapeln	
Dank des integrierten Interlock-Stapelsystems an allen vier Ecken der Palettenboxen sind sie stabil stapelbar.	



GEO BOX und MAXI BOX Palettenboxen

800 x 600 mm - 1000 x 600 mm - 1200 x 1000 mm - 1300 x 1150 mm

Die GEO BOXEN und MAXI BOXEN wurden ursprünglich für den Landwirtschaftssektor als Alternative zu den Holzkisten entwickelt. Aufgrund der abweichenden Maße und des großen Innenvolumens sind diese Palettenboxen auch für spezielle Einsatzzwecke in der Industrie und Recyclingwirtschaft hervorragend geeignet. Die GEO BOXEN

und MAXI BOXEN sind daher eine ausgezeichnete Ergänzung zu unseren bekannten BIG BOX Palettenboxen. Ob mit durchbrochenen oder geschlossenen Wänden und Boden, wir bieten Ihnen für jeden Zweck die passende Box!



Palettenbox 800 x 600	
Maße	800 x 600 x H 790 mm
Inhalt	250 Liter
Ausführung	Geschlossene Wände und Boden, auf 4 Füßen.
Gewicht	
Farbe	Grau
Artikel-Nr.	35.BBG.86
Artikel-Nr.	35.DE.86.88 (Aufliegedeckel)



GEO BOX 1000 x 600	
Maße	1000 x 600 x H 662 mm
Inhalt	260 Liter
Ausführung	Geschlossene Wände und Boden.
Gewicht	15 kg
Farbe	Rot
Artikel-Nr.	12.27270 (auf 6 Füßen)
Artikel-Nr.	12.27250 (auf 2 Kufen)
Artikel-Nr.	12.64250 (Aufliegedeckel)



MAXI BOX 1200 x 1000	
Maße	1200 x 1000 x H 1000 mm
Inhalt	900 Liter
Ausführung	Geschlossene Wände und Boden, mit 3 Längskufen. Optional lieferbar mit 4 Füßen.
Gewicht	47 kg
Farbe	Grau
Artikel-Nr.	35.MBG1210K



MAXI BOX 1200 x 1000 durchbrochen	
Maße	1200 x 1000 x H 1000 mm
Inhalt	900 Liter
Ausführung	Durchbrochene Wände und Boden, mit 3 Längskufen. Optional lieferbar mit 4 Füßen.
Gewicht	45 kg
Farbe	Grau
Artikel-Nr.	35.MB01210K



MAXI BOX 1200 x 1000	
Maße	1200 x 1000 x H 1200 mm
Inhalt	1120 Liter
Ausführung	Geschlossene Wände und Boden, mit 3 Längskufen. Optional lieferbar mit 9 Füßen oder 2 Kufen.
Gewicht	58 kg
Farbe	Grau Weiß
Artikel-Nr.	54.742U0N1 + Farbe



MAXI BOX 1200 x 1000 durchbrochen	
Maße	1200 x 1000 x H 1200 mm
Inhalt	1120 Liter
Ausführung	Geschlossene Wände und Boden, mit 9 Füßen oder 2 Kufen. Optional lieferbar mit 9 Füßen oder 2 Kufen.
Gewicht	55 kg
Farbe	Grau Weiß
Artikel-Nr.	54.741U0N1 + Farbe



MAXI BOX 1300 x 1150	
Maße	1300 x 1150 x H 1250 mm
Inhalt	1400 Liter
Ausführung	Geschlossene Wände und Boden, mit 3 Längskufen und Antirutschgummis am Unterboden.
Gewicht	72 kg
Farbe	1 3
Artikel-Nr.	25.1400.BL + Farbnr.



MAXI BOX 1300 x 1150 durchbrochen	
Maße	1300 x 1150 x H 1250 mm
Inhalt	1400 Liter
Ausführung	Durchbrochene Wände und Boden, mit 3 Längskufen und Antirutschgummis am Unterboden.
Gewicht	69 kg
Farbe	1 3
Artikel-Nr.	25.1400B.BL + Farbnr.

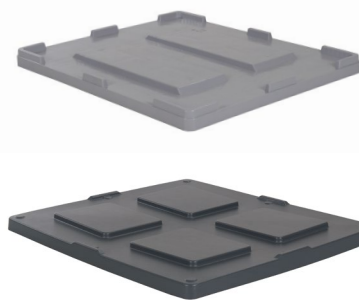

Aufliegedeckel MAXI BOX	
Maße	1200 x 1000 mm
Ausführung	Aufliegedeckel mit Stapelrändern, Grau.
Artikel-Nr.	4410.820.502
Maße	1300 x 1150 mm
Ausführung	Aufliegedeckel mit Stapelrändern, Schwarz.
Artikel-Nr.	25.1400.D





MINI BOX Palettenboxen 1040 x 640 mm

Unsere **MINI BOX** aus Kunststoff stellt eine ideale Zwischenlösung dar: Größer als die gängigen Stapelbehälter, jedoch kompakter und handlicher als eine **BIG BOX** Palettenbox. An beiden Schmalseiten der **MINI BOXEN** sind große praktische Handgriffe für das manuelle Handling angebracht. Die vier Palettenfüße ermöglichen darüber hinaus ein gutes Handling mit dem Gabelstapler oder Hubwagen. Die optionalen Lenkrollen und der passende Deckel machen diese Palettenbox variabel einsetzbar. Unsere **MINI BOXEN** sind zwar klein im Format, aber groß in der Leistung!



MINI BOX 1040 x 640	
Maße	1040 x 640 x H 330 mm
Inhalt	98 Liter
Ausführung	Geschlossene Wände und Boden, auf 4 Füßen.
Farbe	Grau
Artikel-Nr.	72.G3MINI.33



MINI BOX 1040 x 640	
Maße	1040 x 640 x H 435 mm
Inhalt	155 Liter
Ausführung	Geschlossene Wände und Boden, auf 4 Füßen.
Farbe	Grau
Artikel-Nr.	72.G3MINI.43



MINI BOX 1040 x 640	
Maße	1040 x 640 x H 495 mm
Inhalt	188 Liter
Ausführung	Geschlossene Wände und Boden, auf 4 Füßen.
Farbe	Grau
Artikel-Nr.	72.G3MINI.49



MINI BOX 1040 x 640	
Maße	1040 x 640 x H 555 mm
Inhalt	220 Liter
Ausführung	Geschlossene Wände und Boden, auf 4 Füßen.
Farbe	Grau
Artikel-Nr.	72.G3MINI.55



MINI BOX 1040 x 640	
Maße	1040 x 640 x H 610 mm
Inhalt	250 Liter
Ausführung	Geschlossene Wände und Boden, auf 4 Füßen.
Farbe	Grau
Artikel-Nr.	72.G3MINI.61



MINI BOX 1040 x 640	
Maße	1040 x 640 x H 668 mm
Inhalt	282 Liter
Ausführung	Geschlossene Wände und Boden, auf 4 Füßen.
Farbe	Grau
Artikel-Nr.	72.G3MINI.67.0



Deckel MINI BOX	
Maße	1050 x 650 mm
Ausführung	Aufliegedeckel; MINI BOXEN bleiben mit Deckel stapelbar.
Farbe	Grau
Artikel-Nr.	72.COP.G2.3



Fahrbar	
Die MINI BOXEN können auch mit 4 Lenkrollen ausgerüstet werden: Verzinkte Radgehäuse und Räder mit streifenfreier Gummilauffläche. MINI BOXEN sind selbst mit Lenkrollen stapelbar.	



Ergonomische Handgriffe	
MINI BOXEN sind auf beiden Schmalseiten mit einem ergonomischen Handgriff versehen.	

Optiflow Freezer Spacer

Unsere einzigartigen **Optiflow Freezer Spacer Gefriermatten** eignen sich optimal als Abstandhalter zwischen Kühl- und Gefriergütern. Durch diese Abstandhalter wird ein Einsacken der Kartons verhindert. Das patentierte Design sorgt für hohe Stabilität und optimale Luftzirkulation. Optiflow Freezer Spacer Gefriermatten sind sowohl bei niedrigen als auch bei hohen Temperaturen sehr schlag- und stoßfest und haben

1200 x 800 mm - 1200 x 1000 mm

eine hohe Tragfähigkeit. Die Abmessungen der Gefriermatten sind auf die üblichen Palettengrößen abgestimmt. Der Optiflow Freezer Spacer ist im tiefgefrorenem Zustand robuster und schlagfester als jede andere Gefriermatte. Mit dieser High Performance Gefriermatte wird obendrein die Zeit zum Einfrieren deutlich reduziert. Die Produktqualität des Gefrierguts bleibt hierdurch optimal erhalten.



Optiflow Freezer Spacer frieren nicht an Kartons fest und sind leicht zu entfernen



Optiflow Freezer Spacer 1200 x 800 mm

Maße	1200 x 800 x H 35 mm
Gewicht	2,6 kg
Statische Belastbarkeit	7500 kg/m ² - gleichmäßig verteilt
Temperaturbeständigkeit	-50°C bis +70°C
Material	HDPE
Farbe	Naturweiß
Artikel-Nr.	98.120.80

Optiflow Freezer Spacer 1200 x 1000 mm

Maße	1200 x 1000 x H 35 mm
Gewicht	3,4 kg
Statische Belastbarkeit	7500 kg/m ² - gleichmäßig verteilt
Temperaturbeständigkeit	-50°C bis +70°C
Material	HDPE
Farbe	Naturweiß
Artikel-Nr.	98.120.100

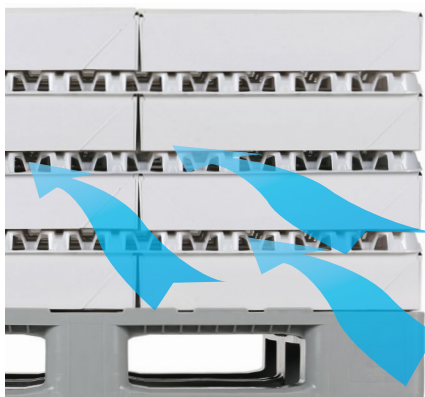

Solide Unterstützung und optimale Luftzirkulation



Platzsparendes Stapeln während der Lagerung



Hohe Belastbarkeit



Bodenroste aus Kunststoff



Die **Bodenroste** aus Kunststoff haben eine wasserdurchlässige, offene Struktur. Sie sind ideal für Arbeitsbereiche an denen Flüssigkeiten ablaufen müssen. Die hygienischen Matten erfüllen die Arbeitsplatz-

anforderungen bei der Verarbeitung von Lebensmitteln (HACCP). Die Bodenroste lassen sich leicht ein- und ausklicken und sind optimal zu reinigen.



Bodenrost Typ 64		Höhe 25 mm
Maße	1200 x 600 x H 25 mm	
Ausführung	Kunststoff Bodenrost, kombinierbar mit Eckelement und Auffahrkeil Typ 64.	
Tragfähigkeit	250 kg/dm ²	
Farbe	403 630	
Artikel-Nr.	6401.000 + Farbnr.	



Auffahrkeil Typ 64		Höhe 25 mm
Maße	600 x 112 x H 25 mm	
Ausführung	Auffahrkeil aus Kunststoff, einseitig abgeschragt. Kombinierbar mit Bodenrost und Eckelement Typ 64.	
Tragfähigkeit	250 kg/dm ²	
Farbe	403	
Artikel-Nr.	6401.400.403	



Eckelement Typ 64		Höhe 25 mm
Maße	112 x 112 x H 25 mm	
Ausführung	Eckelement aus Kunststoff, zweiseitig abgeschragt. Kombinierbar mit Bodenrost und Auffahrkeil Typ 64.	
Tragfähigkeit	250 kg/dm ²	
Farbe	403	
Artikel-Nr.	6401.500.403	



Bodenrost Typ 31		Höhe 50 mm
Maße	1200 x 600 x H 50 mm	
Ausführung	Kunststoff Bodenrost, kombinierbar mit Eckelement und Auffahrkeil Typ 31.	
Tragfähigkeit	500 kg/dm ²	
Farbe	229	
Artikel-Nr.	3126.000.229	



Bodenrost Typ 31		Höhe 50 mm
Maße	600 x 600 x H 50 mm	
Ausführung	Kunststoff Bodenrost, kombinierbar mit Eckelement und Auffahrkeil Typ 31.	
Tragfähigkeit	500 kg/dm ²	
Farbe	229	
Artikel-Nr.	3127.000.229	

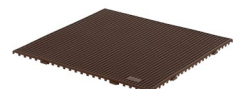

Bodenrost Typ 45		Höhe 15 mm
Maße	600 x 600 x H 15 mm	
Ausführung	Kunststoff Bodenrost.	
Tragfähigkeit	150 kg/dm ²	
Farbe	820 840	
Artikel-Nr.	4500.000 + Farbnr.	



Eimer, Bottiche, Tonnen

Rundbehälter aus unserer Kunststoff Produktpalette entsprechen in erster Linie den Bedürfnissen der Lebensmittelindustrie. Aufgrund ihrer ausgezeichneten Produkteigenschaften kommen die **Eimer, Bottiche und**

Tonnen jedoch auch in vielen anderen Branchen ebenfalls zum Einsatz. Rundbehälter aus unserem Programm sind stabil, langlebig und praktisch in der Handhabung.



Eimer 10 Liter	
Maße	Ø 280 x H 270 mm
Inhalt	10 Liter
Ausführung	Eimer mit verzinktem Stahlbügel.
Farbe	Blau
Artikel-Nr.	26.1630.00.5



Eimer 12 Liter	
Maße	Ø 315 x H 255 mm
Inhalt	12 Liter
Ausführung	Eimer mit verzinktem Stahlbügel.
Farbe	2 5 4022 4 0 6
Artikel-Nr.	99.4753 + Farbnr.



Eimer 12 Liter heavy duty	
Maße	Ø 325 x H 267 mm
Inhalt	12 Liter
Ausführung	Eimer mit Edelstahlbügel.
Farbe	Naturweiß
Artikel-Nr.	81581111



Eimer 12 Liter mit Ausgießer heavy duty	
Maße	Ø 295 x H 280 mm
Inhalt	12 Liter
Ausführung	Eimer mit verzinktem Stahlbügel und Ausgießer.
Farbe	Naturweiß
Artikel-Nr.	15.112.1



Eimer 20 Liter	
Maße	Ø 380 x H 280 mm
Inhalt	20 Liter
Ausführung	Eimer mit verzinktem Stahlbügel.
Farbe	Schwarz
Artikel-Nr.	99.4731 



Eimer 20 Liter heavy duty	
Maße	Ø 380 x H 280 mm
Inhalt	20 Liter
Ausführung	Eimer mit verzinktem Stahlbügel.
Farbe	Schwarz
Artikel-Nr.	81952223 



Eimer 20 Liter heavy duty	
Maße	Ø 380 x H 280 mm
Inhalt	20 Liter
Ausführung	Eimer mit verzinktem Stahlbügel.
Farbe	Naturweiß
Artikel-Nr.	81141111



Eimer 30 Liter heavy duty	
Maße	Ø 380 x H 420 mm
Inhalt	30 Liter
Ausführung	Eimer mit verzinktem Stahlbügel.
Farbe	Schwarz
Artikel-Nr.	81982223 



Eimer 30 Liter heavy duty	
Maße	Ø 380 x H 420 mm
Inhalt	30 Liter
Ausführung	Eimer mit verzinktem Stahlbügel.
Farbe	Naturweiß
Artikel-Nr.	81521111



Bottich 30 Liter	
Maße	Ø 430 x H 340 mm
Inhalt	30 Liter
Ausführung	Mit stabilem Oberrand und 2 komfortablen Handgriffen.
Farbe	10 03 20 30 
Artikel-Nr.	67.7850.30 + Farbnr.



Bottich 45 Liter	
Maße	Ø 490 x H 380 mm
Inhalt	45 Liter
Ausführung	Mit stabilem Oberrand und 2 komfortablen Handgriffen.
Farbe	11 01 21 31 
Artikel-Nr.	67.7850.45 + Farbnr.



Bottich 70 Liter	
Maße	Ø 550 x H 430 mm
Inhalt	70 Liter
Ausführung	Mit stabilem Oberrand und 2 komfortablen Handgriffen.
Farbe	12 02 22 32 
Artikel-Nr.	67.7850.70 + Farbnr.



Rundbehälter



Bottich 65 Liter		heavy duty
Maße	Ø 590 x H 330 mm	
Inhalt	65 Liter	
Ausführung	Mit stabilem Oberrand und 2 Muschelgriffen.	
Farbe	0110	
Artikel-Nr.	81121110	
Artikel-Nr.	80221000 (Aufliegedeckel, Naturweiß)	



Bottich 85 Liter		heavy duty
Maße	Ø 628 x H 385 mm	
Inhalt	85 Liter	
Ausführung	Mit stabilem Oberrand und 2 Muschelgriffen.	
Farbe	0110	
Artikel-Nr.	81101110	
Artikel-Nr.	80211000 (Aufliegedeckel, Naturweiß)	



Tonne 40 Liter		heavy duty
Maße	Ø 420 x H 445 mm	
Inhalt	40 Liter	
Ausführung	Mit stabilem Oberrand und 2 Handgriffen. Aus einem Guss gefertigt.	
Farbe	0110	
Artikel-Nr.	81091110	
Artikel-Nr.	80173130 (Aufliegedeckel, Naturweiß)	



Tonne 50 Liter		heavy duty
Maße	Ø 420 x H 540 mm	
Inhalt	50 Liter	
Ausführung	Mit stabilem Oberrand und 2 Handgriffen. Aus einem Guss gefertigt.	
Farbe	0110	
Artikel-Nr.	81081110	
Artikel-Nr.	80173130 (Aufliegedeckel, Naturweiß)	



Tonne 75 Liter		heavy duty
Maße	Ø 515 x H 530 mm	
Inhalt	75 Liter	
Ausführung	Mit stabilem Oberrand und 2 Handgriffen. Aus einem Guss gefertigt.	
Farbe	0110 1910 1510	
Artikel-Nr.	8107 + Farbnr.	
Artikel-Nr.	80153120 (Aufliegedeckel, Naturweiß)	
Artikel-Nr.	80493140 (luftdichter Klemmdeckel, N.-weiß)	



Tonne 110 Liter		heavy duty
Maße	Ø 515 x H 733 mm	
Inhalt	110 Liter	
Ausführung	Mit stabilem Oberrand und 2 Handgriffen. Aus einem Guss gefertigt.	
Farbe	0110	
Artikel-Nr.	81061110	
Artikel-Nr.	80153120 (Aufliegedeckel, Naturweiß)	
Artikel-Nr.	80493140 (luftdichter Klemmdeckel, N.-weiß)	



Tonne 200 Liter		heavy duty
Maße	Ø 730 x H 670 mm	
Inhalt	200 Liter	
Ausführung	Mit stabilem Oberrand.	
Farbe	0110	
Artikel-Nr.	81481110	
Artikel-Nr.	80143110 (Aufliegedeckel, Naturweiß)	



Transportroller		heavy duty
Für alle Bottiche oder Tonnen gibt es passende Transportroller, die aus massivem Kunststoff (HDPE) hergestellt werden. Sie sind serienmäßig mit vier weißen Polyamid-Rädern und verzinkten Radgehäusen ausgestattet. Selbstverständlich sind auch andere Ausführungen auf Anfrage möglich.		





Fässer und Tanks aus Kunststoff

Für den Transport und die Lagerung von Flüssigkeiten haben wir eine umfassende Produktpalette mit **runden Fässern** und **ovalen Tanks**, mit einem Fassungsvermögen zwischen 10 und 500 Litern in unserem Angebot. Alle Fässer und Tanks sind aus hochwertigem, lebensmittelechtem HDPE-Kunststoff hergestellt. Dieses Material ist stark, schlagfest und gegen die meisten Chemikalien und Säuren beständig.

Zur Standardausführung gehören ein zweiteiliger Schraubdeckel und ein Auslauf von 34 mm mit Schraubverschluss (beide mit einem Gummidichtungsring). Für ein leichteres Handling der Fässer und Tanks wurden zwei Klappgriffe oder ein Tragebügel angebracht. Als Zubehör sind Auslaufhähne, Entlüftungsventile oder Stapelgestelle aus Stahl lieferbar.

Fässer mit Auslauf



Kunststofffass 10 Liter	
Maße	Ø 240 x H 320 mm
Inhalt	10 Liter
Ausführung	Kunststofffass mit flüssigkeitsdichtem Schraubdeckel Ø 120 mm, Tragebügel und Auslauf Ø 34 mm.
Farbe	Naturweiß
Deckelfarbe	Rot
Artikel-Nr.	67.825001



Kunststofffass 15 Liter	
Maße	Ø 280 x H 350 mm
Inhalt	15 Liter
Ausführung	Kunststofffass mit flüssigkeitsdichtem Schraubdeckel Ø 120 mm, Tragebügel und Auslauf Ø 34 mm.
Farbe	Naturweiß
Deckelfarbe	Rot
Artikel-Nr.	67.825002



Kunststofffass 30 Liter	
Maße	Ø 350 x H 470 mm
Inhalt	30 Liter
Ausführung	Kunststofffass mit flüssigkeitsdichtem Schraubdeckel Ø 120 mm, 2 Klapphandgriffen und Auslauf Ø 34 mm.
Farbe	Naturweiß
Deckelfarbe	Rot
Artikel-Nr.	67.825004



Kunststofffass 50 Liter	
Maße	Ø 350 x H 690 mm
Inhalt	50 Liter
Ausführung	Kunststofffass mit flüssigkeitsdichtem Schraubdeckel Ø 120 mm, 2 Klapphandgriffen und Auslauf Ø 34 mm.
Farbe	Naturweiß
Deckelfarbe	Rot
Artikel-Nr.	67.825005



Kunststofffass 80 Liter	
Maße	Ø 490 x 630 mm
Inhalt	80 Liter
Ausführung	Kunststofffass mit flüssigkeitsdichtem Schraubdeckel Ø 200 mm, 2 Klapphandgriffen und Auslauf Ø 34 mm.
Farbe	Naturweiß
Deckelfarbe	Rot
Artikel-Nr.	67.825006



Kunststofffass 125 Liter	
Maße	Ø 490 x H 850 mm
Inhalt	125 Liter
Ausführung	Kunststofffass mit flüssigkeitsdichtem Schraubdeckel Ø 200 mm, Klapphandgriffen und Auslauf Ø 34 mm.
Farbe	Naturweiß
Deckelfarbe	Rot
Artikel-Nr.	67.825007

Tanks mit Auslauf



Kunststofftank 60 Liter	
Maße	560 x 350 x H 530 mm
Inhalt	60 Liter
Ausführung	Kunststofftank mit flüssigkeitsdichtem Schraubdeckel Ø 200 mm, 2 Klapphandgriffen und Auslauf Ø 34 mm.
Farbe	Naturweiß
Deckelfarbe	Rot
Artikel-Nr.	67.825010



Kunststofftank 100 Liter	
Maße	650 x 410 x H 610 mm
Inhalt	100 Liter
Ausführung	Kunststofftank mit flüssigkeitsdichtem Schraubdeckel Ø 200 mm, 2 Klapphandgriffen und Auslauf Ø 34 mm.
Farbe	Naturweiß
Deckelfarbe	Rot
Artikel-Nr.	67.825011



Kunststofftank 150 Liter	
Maße	740 x 470 x H 700 mm
Inhalt	150 Liter
Ausführung	Kunststofftank mit flüssigkeitsdichtem Schraubdeckel Ø 200 mm, Klapphandgriffen und Auslauf Ø 34 mm.
Farbe	Naturweiß
Deckelfarbe	Rot
Artikel-Nr.	67.825012



Fässer und Tanks

Tanks mit Auslauf



Kunststofftank 200 Liter	
Maße	860 x 500 x H 760 mm
Inhalt	200 Liter
Ausführung	Kunststofftank mit flüssigkeitsdichtem Schraubdeckel Ø 200 mm, 2 Klapphandgriffen und Auslauf Ø 34 mm.
Farbe	Naturweiß
Deckelfarbe	Rot
Artikel-Nr.	67.825013



Kunststofftank 300 Liter	
Maße	920 x 600 x H 870 mm
Inhalt	300 Liter
Ausführung	Kunststofftank mit flüssigkeitsdichtem Schraubdeckel Ø 200 mm, 2 Klapphandgriffen und Auslauf Ø 34 mm.
Farbe	Naturweiß
Deckelfarbe	Rot
Artikel-Nr.	67.825014



Kunststofftank 500 Liter	
Maße	1050 x 700 x H 1010 mm
Inhalt	500 Liter
Ausführung	Kunststofftank mit flüssigkeitsdichtem Schraubdeckel Ø 200 mm, 2 Klapphandgriffen und Auslauf Ø 34 mm.
Farbe	Naturweiß
Deckelfarbe	Rot
Artikel-Nr.	67.825016



Auslaufhahn 10 mm	
Maße	57 x 49 x H 70 mm
Ausführung	Auslaufhahn mit 10 mm Öffnung, für die Montage an einem Standard Auslauf Ø 34 mm der oben stehenden Tanks oder Fässer.
Farbe	Rot Naturweiß
Artikel-Nr.	67.835051



Auslaufhahn 15 mm	
Maße	58 x 49 x H 77 mm
Ausführung	Auslaufhahn mit 15 mm Öffnung, für die Montage an einem Standard Auslauf Ø 34 mm der oben stehenden Tanks oder Fässer.
Farbe	Rot Naturweiß
Artikel-Nr.	67.835050



Gärglocke	
Maße	Ø 200 x H 165 mm
Ausführung	Gärglocke inklusive passendem Deckel-Innenteil und Gummidichtung. Für Fässer und Tanks mit Ø 200 mm Öffnung.
Farbe	Rot Naturweiß
Artikel-Nr.	67.730029.V



Stapelrahmen	
Maße	Abhängig vom Typ des Tanks.
Ausführung	Lackierter Stapelrahmen aus Stahl für oben stehende Kunststofftanks.
Farbe	Grau



Handgriffe oder Tragebügel	
Ausführung	Für ein leichtes Handling wurden an den Fässern und Tanks ein Tragebügel (10 und 15 Liter-Fässer) oder zwei Klappgriffe angebracht. Die Tragfähigkeit je Griff beträgt 30 kg.



Auslauf Ø 34 mm	
Ausführung	Die Fässer und Tanks haben serienmäßig an der Unterseite einen Auslaufstutzen (Ø 34 mm) mit Verschlusskappe. Die Montage eines Auslaufhahns ist hier möglich. Das naturfarbene, transparente Material macht den Füllstand gut sichtbar.

Auffangbehälter

Zum Auffangen umweltschädlicher Stoffe bieten wir eine große Produktpalette mit äußerst **widerstandsfähigen** und **chemikalienbeständigen Kunststoffbehältern** (Material HDPE) an. Die Behälter garantieren Ihnen eine sichere und flüssigkeitsdichte Aufbewahrung der Stoffe.



Nestbarer Auffangbehälter 350 x 330

Maße	350 x 330 x H 130 mm
Inhalt	9 Liter
Ausführung	Geschlossene Wände und Boden.
Farbe	Schwarz
Artikel-Nr.	99.4061



Nestbarer Auffangbehälter 600 x 400

Maße	600 x 400 x H 120 mm
Inhalt	20 Liter
Ausführung	Geschlossene Wände und Boden.
Farbe	Schwarz
Artikel-Nr.	99.5011



Stapelbarer Auffangbehälter 650 x 400

Maße	650 x 400 x H 180 mm
Inhalt	35 Liter
Ausführung	Geschlossene Wände und Boden.
Farbe	Schwarz
Artikel-Nr.	99.5301



Stapelbarer Auffangbehälter 660 x 450 mit Einsatzrost

Maße	660 x 450 x H 225 mm
Inhalt	50 Liter
Ausführung	Geschlossene Wände und Boden, mit herausnehmbarem Einsatzrost.
Farbe	Naturweiß
Artikel-Nr.	68.1103.LB.1



Nestbarer Auffangbehälter 760 x 470

Maße	760 x 470 x H 180 mm
Inhalt	40 Liter
Ausführung	Geschlossene Wände und Boden.
Farbe	Schwarz
Artikel-Nr.	99.5021



Nestbarer Auffangbehälter 770 x 510

Maße	770 x 510 x H 290 mm
Inhalt	65 Liter
Ausführung	Geschlossene Wände und Boden.
Farbe	Schwarz
Artikel-Nr.	99.5041



Nestbarer Auffangbehälter 870 x 530

Maße	870 x 530 x H 320 mm
Inhalt	90 Liter
Ausführung	Geschlossene Wände und Boden.
Farbe	Schwarz
Artikel-Nr.	99.5061



BIG BOX 1200 x 800

Maße	1200 x 800 x H 790 mm
Inhalt	535 Liter
Ausführung	Geschlossene Wände und Boden, mit 3 Längskufen.
Farbe	093
Artikel-Nr.	4403.300.093



BIG BOX 1200 x 1000

Maße	1200 x 1000 x H 760 mm
Inhalt	670 Liter
Ausführung	Geschlossene Wände und Boden, auf 4 Füßen.
Farbe	930
Artikel-Nr.	4401.100.930



BIG BOX 1200 x 1000

Maße	1200 x 1000 x H 790 mm
Inhalt	670 Liter
Ausführung	Geschlossene Wände und Boden, mit 3 Längskufen.
Farbe	930
Artikel-Nr.	4401.300.930

Auffangpaletten

Größere Fässer und andere große Behälter mit umweltgefährdenden Stoffen stehen sicher auf unseren **Auffangpaletten**. Sie benötigen keine Pflege und werden aus schlagfestem HDPE hergestellt, das außerordentlich

widerstandsfähig gegen die Einwirkung von verschiedenen Säuren und Chemikalien ist. Unsere Auffangpaletten haben Aussparungen und können problemlos mit einem Gabelstapler oder Hubwagen verlagert werden.



Auffangpalette 1200 x 800	
Maße	1200 x 800 x H 225 mm
Auffangvolumen	35 Liter
Belastbarkeit	700 kg
Ausführung	Palette auf 6 Füßen mit Auffangzellen.
Farbe	Grün
Artikel-Nr.	12.R2906



Auffangpalette 1250 x 850	
Maße	1250 x 850 x H 230 mm
Auffangvolumen	150 Liter
Belastbarkeit	500 kg
Ausführung	Auf Füßen, herausnehmbare Einsatzpalette.
Farbe	Grün
Artikel-Nr.	12.XS007



Auffangpalette 1300 x 800 für Fässer	
Maße	1300 x 800 x H 380 mm
Auffangvolumen	215 Liter
Belastbarkeit	800 kg
Ausführung	Palette auf 9 Füßen für 2 Fässer.
Farbe	Grün
Artikel-Nr.	12.QS000



Auffangpalette 1200 x 800	
Maße	1200 x 800 x H 310 mm
Auffangvolumen	120 Liter (mit Einsatzrost 110 Liter)
Belastbarkeit	750 kg
Ausführung	Geschlossene Wände und Boden.
Farbe	Schwarz
Artikel-Nr.	99.OPP.80120.2



Einsatzrost 1200 x 800	
Maße	1175 x 775 x H 160 mm
Belastbarkeit	500 kg
Ausführung	Einsatzrost aus Kunststoff für Auffangpalette 99.OPP.80120.2.
Farbe	Schwarz
Artikel-Nr.	55.QP1208M3RR



Auffangbehälter nach Maß

Neben den Standardausführungen von **Auffangbehältern** und **Auffangpaletten** liefern wir auch maßgefertigte, auf Kundenwunsch abgestimmte Ausführungen. Diese Maßanfertigungen werden aus dickwandigem und

chemikalienbeständigem HDPE-Platten geschweißt. Auf diese Weise können wir Behälter und Paletten liefern, die genau auf die gewünschte Anwendung und die erforderliche Auffangkapazität zugeschnitten sind.

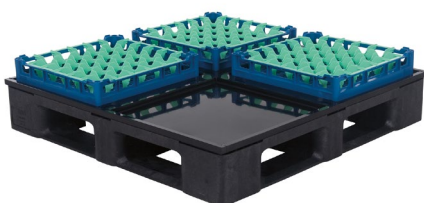

Müllgroßbehälter

Für eine umweltbewusste Mülltrennung und Entsorgung sind unsere **Müllgroßbehälter** jederzeit die richtige Wahl. Hohe Schlagfestigkeit, Säurebeständigkeit und UV-Stabilität sind die wichtigsten Merkmale. Die zusätzliche Verstärkung von Rumpf und Radkasten sorgt für extreme Belastbarkeit. Die glatten Innenwände der Müllgroßbehälter verhindern das Anhaften von Schmutz und Abfall. Um die Abfall-

trennung zu vereinfachen gibt es unsere Großbehälter in verschiedenen Farben und auf Anfrage mit einem deutlich erkennbaren Aufdruck oder anderem Zubehör. Unsere Müllgroßbehälter sind zertifiziert nach DIN EN 840 und sind im In- und Ausland aufgrund der konstant guten Qualität und der langen Lebensdauer sehr geschätzt.

2-Rad Müllgroßbehälter



Müllgroßbehälter 60 Liter	
Maße	450 x 515 x H 930 mm
Inhalt	60 Liter
Ausführung	2-Rad Müllgroßbehälter mit Scharnierdeckel.
Farbe	1810 1510
Artikel-Nr.	8133 + Farbnr.



Müllgroßbehälter 80 Liter	
Maße	450 x 515 x H 930 mm
Inhalt	80 Liter
Ausführung	2-Rad Müllgroßbehälter mit Scharnierdeckel.
Farbe	1810 1510 1310 1910 1410
Artikel-Nr.	8137 + Farbnr.



Müllgroßbehälter 120 Liter	
Maße	480 x 555 x H 930 mm
Inhalt	120 Liter
Ausführung	2-Rad Müllgroßbehälter mit Scharnierdeckel.
Farbe	1810 1510 1310 1910 1410
Artikel-Nr.	8150 + Farbnr.



Müllgroßbehälter 240 Liter	
Maße	570 x 720 x H 1080 mm
Inhalt	240 Liter
Ausführung	2-Rad Müllgroßbehälter mit Scharnierdeckel.
Farbe	1810 1510 1310 1910 1410
Artikel-Nr.	8188 + Farbnr.



Müllgroßbehälter 360 Liter	
Maße	625 x 850 x H 1100 mm
Inhalt	360 Liter
Ausführung	2-Rad Müllgroßbehälter mit Scharnierdeckel.
Farbe	1810 1110-B 1110-BL
Artikel-Nr.	8142 + Farbnr.



Bedruckung und großes Farbsortiment	
Müllgroßbehälter sind in verschiedenen Farben erhältlich, so können Abfälle entsprechend sortiert werden. Ein Aufdruck ist ebenfalls möglich.	



Einwurfschlitz	
Ausführung	Einwurfschlitz im Deckel eines 2-Rad Müllgroßbehälters
Artikel-Nr.	99.INW.1



Fußbedienung		Zubehör
Ausführung	Verzinkte Fußbedienung für das praktische und hygienische Öffnen des Deckels eines 2-Rad Müllgroßbehälters. Lieferbar für alle 2-Rad Müllgroßbehälter.	
Artikel-Nr.	99.2333114	



Dreikantschloss	
Ausführung	Schloss für den Deckel eines 2-Rad Müllgroßbehälters. Deckel verriegelt, wenn dieser geschlossen wird. Entriegelung durch den mitgelieferten Schlüssel.
Artikel-Nr.	99.SL.1

4-Rad Müllgroßbehälter



Müllgroßbehälter 660 Liter	
Maße	1350 x 770 x H 1200 mm
Inhalt	660 Liter
Ausführung	4-Rad Müllgroßbehälter mit schmierendem Flachdeckel. Mit 4 Lenkrollen, davon 2 mit Feststeller.
Farbe	01 02 03 04 05
Artikel-Nr.	63.5575 + Farbnr.

Müllgroßbehälter 770 Liter	
Maße	1350 x 770 x H 1360 mm
Inhalt	770 Liter
Ausführung	4-Rad Müllgroßbehälter mit schmierendem Flachdeckel. Mit 4 Lenkrollen, davon 2 mit Feststeller.
Farbe	01 02 05
Artikel-Nr.	63.5576 + Farbnr.

Müllgroßbehälter 1100 Liter mit Flachdeckel	
Maße	1370 x 1118 x H 1295 mm
Inhalt	1100 Liter
Ausführung	4-Rad Müllgroßbehälter mit schmierendem Flachdeckel. Mit 4 Lenkrollen, davon 2 mit Feststeller.
Farbe	01 02 03 04 05
Artikel-Nr.	63.5577 + Farbnr.



Müllgroßbehälter 1100 Liter mit Runddeckel	
Maße	1370 x 1118 x H 1470 mm
Inhalt	1100 Liter
Ausführung	4-Rad Müllgroßbehälter mit schmierendem Runddeckel. Mit 4 Lenkrollen, davon 2 mit Feststeller.
Farbe	01 02 03 04 05
Artikel-Nr.	63.5578 + Farbnr.

Farben und Aufdruck	
Ausführung	Die 2-Rad und 4-Rad Müllgroßbehälter sind in verschiedenen Farben erhältlich und können auf Anfrage mit einem Aufdruck versehen werden, z.B. mit Firmenlogo oder Standardbuchstaben (Buchstabenhöhe 15 oder 30 mm).

Fahrverriegelung	
Ausführung	Feststeller zur Fahrverriegelung.

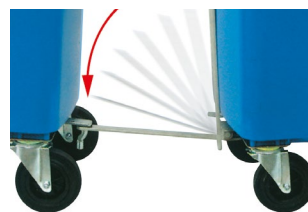

Einwurfschlitz und Regenhaube	
Ausführung	Einwurfschlitz im Deckel eines 4-Rad Müllgroßbehälters. Kann durch die abgebildete Regenhaube abgedeckt werden.
Artikel-Nr.	NR.002.INW (Einwurfsöffnung)
Artikel-Nr.	99.RGK.7 (Regenhaube)

Zuggeschirr	
Ausführung	Verzinktes Zuggeschirr aus Stahl mit Feder-Vorrichtung. Für den Wagon-Transport mit (Elektro-)Trecker. Zughaken auf gegenüber liegender Seite montiert.
Artikel-Nr.	99.KK.1

Fußbedienung	
Ausführung	Deckel-Pedalbedienung, für das praktische und hygienische Öffnen des Deckels eines 4-Rad Müllgroßbehälters.
Artikel-Nr.	99.VTB.4

Dreikantschloss	
Maße	80 x 40 x H 18/30 mm
Ausführung	Schloss für den Deckel eines 4-Rad Müllgroßbehälters. Deckel verriegelt, wenn dieser geschlossen wird. Entriegelung durch den mitgelieferten Schlüssel.
Artikel-Nr.	99.SL.1



Rollcontainer

Unsere **Rollcontainer** sind aus der heutigen Logistik nicht mehr wegzudenken und werden meist im Einzelhandel und Catering eingesetzt. Sie sind das ideale Transportmittel für verschiedene Arten von Ladegütern und optimal mit Behälter- und Korbsystemen kombinierbar. Auf einem Rollcontainer finden zum Beispiel pro Lage zwei EURONORM Behälter 600 x 400 mm, zwei Spülkörbe 600 x 400 mm oder vier EURONORM Behälter 400 x 300 mm Platz. Die Rollcontainer sind mit oder ohne Rückwand erhältlich. Die Standardausführung wird mit

verzinkten Wänden geliefert. Lackierte Wände in den Farben Blau, Rot oder Grün sind auf Anfrage möglich. Ebenfalls in unserem Sortiment: Rollcontainer mit Diebstahlsicherung. Diese Container haben zusätzlich eine abschließbare Tür und sind von allen Seiten mit Gittern verschlossen. Alle Rollcontainer werden serienmäßig mit 2 Bock- und 2 Lenkrollen mit verzinkten Radgehäusen und Rädern mit Gummilauflähe (Ø 125 mm) geliefert. Auf Anfrage können sie auch mit anderen Rädern oder Radgehäusen ausgestattet werden.



Rollcontainer mit Seitenwänden

Maße	682 x 815 x H 1678 mm
Ausführung	Fahrbare Bodenplatte aus Kunststoff mit 2 Seitenwänden aus Stahl, aufgesteckt und geklemmt.
Tragfähigkeit	500 kg
Farbe Bodenplatte	Grau Schwarz
Artikel-Nr.	52.RP682F.ZBV.2 (graue Bodenplatte)
Artikel-Nr.	52.RP682D.ZBV.2 (schwarze Bodenplatte)

Rollcontainer mit Seitenwänden und Rückwand

Maße	682 x 815 x H 1678 mm
Ausführung	Fahrbare Bodenplatte aus Kunststoff mit 2 Seitenwänden und 1 Rückwand aus Stahl. Seitenwände sind aufgesteckt u. geklemmt, Rückwand ist mit Klemmen fest verschraubt.
Tragfähigkeit	500 kg
Farbe Bodenplatte	Grau Schwarz
Artikel-Nr.	52.RP682F.ZABV.2 (graue Bodenplatte)
Artikel-Nr.	52.RP682D.ZABV.2 (schwarze Bodenplatte)



Rollcontainer mit Seitenwänden

Maße	724 x 815 x H 1678 mm
Ausführung	Fahrbare Bodenplatte aus Kunststoff mit 2 Seitenwänden aus Stahl, aufgesteckt und geklemmt.
Tragfähigkeit	500 kg
Farbe Bodenplatte	Rot Blau
Artikel-Nr.	52.RP724E.ZBV.2 (rote Bodenplatte)
Artikel-Nr.	52.RP724F.ZBV.2 (dunkelblaue Bodenplatte)

Rollcontainer mit Seitenwänden und Rückwand

Maße	724 x 815 x H 1678 mm
Ausführung	Fahrbare Bodenplatte aus Kunststoff mit 2 Seitenwänden und 1 Rückwand aus Stahl. Die Seitenwände sind aufgesteckt und geklemmt, die Rückwand ist mit Klemmen fest verschraubt.
Tragfähigkeit	500 kg
Farbe Bodenplatte	Rot Blau
Artikel-Nr.	52.RP724E.ZABV.2 (rote Bodenplatte)
Artikel-Nr.	52.RP724F.ZABV.2 (dunkelblaue Bodenplatte)

Anti Diebstahl Rollcontainer

Maße	724 x 815 x H 1795 mm
Ausführung	Fahrbare Bodenplatte aus Kunststoff mit Aufbau aus verzinktem Stahl: 2 Seitenwände, Rückwand, Dach und Scharniertür (Nutzhöhe 1600 mm). Mit Klemmen und Schrauben an der Bodenplatte befestigt.
Maschenweite	50 x 50 mm
Tragfähigkeit	500 kg
Farbe Bodenplatte	4 3 1
Optional	Aufbau mit 1350 mm Nutzhöhe
Artikel-Nr.	52.S720.AD + Farbnr.



Zubehör für Rollcontainer

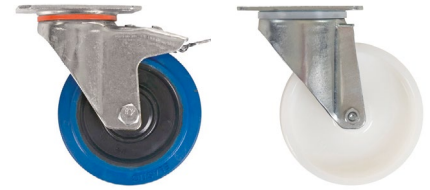
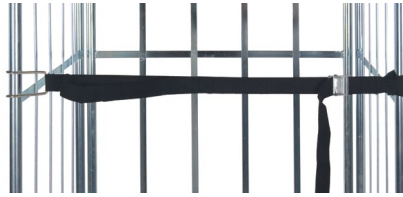

Spanngurt aus Gummi	
Maße	450 x 40 mm
Ausführung	Gummispanngurt mit einem Haken aus Stahl und Spanngriff aus Kunststoff.
Farbe	Schwarz
Artikel-Nr.	99.454502

Spanngurt aus Nylon	
Maße	1050 x 25 mm
Ausführung	Textilspanngurt mit einem Haken aus Stahl und Schnalle.
Farbe	Schwarz
Artikel-Nr.	99.459946

Ausführungen der Rollen	
In der Standardausführung sind die Rollcontainer mit 2 Bock- und 2 Lenkrollen mit verzinktem Radgehäuse und Rädern mit Gummilauffläche (Ø 125mm) ausgestattet. Auf Anfrage können Rollcontainer mit Polyamid-Rädern (Ø 108 mm oder Ø 125 mm) oder mit Radgehäusen aus Edelstahl versehen werden. Auch Lenkrollen mit Feststellern oder Bremsen können montiert werden.	



Zwischenboden für Rollcontainer		Stahl
Ausführung	Zwischenboden aus verzinktem Stahl für Rollcontainer. Passend für Rollcontainer mit nur zwei Seitenwänden und für Rollcontainer mit Seitenwänden und Rückwand.	
Artikel-Nr.	52.TL.682.ZA (für Rollcontainer mit Breite 682 mm)	
Artikel-Nr.	52.TL.S720.AD (für Anti-Diebstahl Container)	

Zwischenboden für Rollcontainer		Kunststoff
Ausführung	Zwischenboden aus Kunststoff. Passend für Rollcontainer mit Seitenwänden und für Rollcontainer mit Seitenwänden und Rückwand.	
Artikel-Nr.	52.TL.682.3000 (Rot - für Rollcontainer mit Breite 682 mm)	
Artikel-Nr.	52.TL.682.7032 (Grau - für Rollcontainer mit Breite 682 mm)	
Artikel-Nr.	52.TL.724.3000 (Rot - für Rollcontainer mit Breite 724 mm)	
Artikel-Nr.	52.TL.724.5010 (Blau - für Rollcontainer mit Breite 724 mm)	

Abdeckhauben

Die hochwertigen **Abdeckhauben** werden exakt nach Maß gefertigt, sind reißfest, stilvoll und in vielen Farben lieferbar. Die Abdeckhauben sind aus Polyester 600D und bieten perfekten Produktschutz. Dank der robusten Reißverschlüsse an der Frontseite sind die Abdeckhauben praktisch im

Gebrauch und der Inhalt bleibt leicht zugänglich. Sie werden auf Wunsch mit transparenten Klarsichtfenstern oder mit Klarsichtfächern an Front- bzw. Seitenflächen ausgestattet, so sind wichtige Dokumente immer griffbereit. Wählen Sie die Haubenfarbe, die zu Ihrem Unternehmen passt!

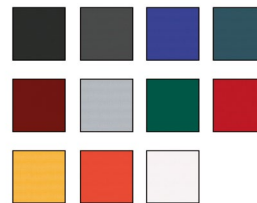

Abdeckhauben		Maßarbeit
Maße	Nach Maß gefertigt	
Ausführung	Mit 2 robusten Reißverschlüssen bis zur Oberkante. Hergestellt aus Polyester 600D. Ideal für Rollcontainer, Transportroller mit Behältern usw.	
Farbe	Schwarz, Weiß, Gelb, Orange, Rot, Bordeauxrot, Blau, Grün, Dunkelblau, Grau, Anthrazit	
Artikel-Nr.	99.ABH.600D + Farbe	

Lieferbar in 11 Farben	
Die Abdeckhauben sind in elf verschiedenen Farben lieferbar.	
Klarsichtfenster oder Klarsichtfächer sind optional erhältlich.	

Ausstattung mit Logo	
Unsere Abdeckhauben sind zum Anbringen eines Logos besonders geeignet. Das Logo wird ein- oder mehrfarbig gestickt. Fragen Sie unsere Produktspezialisten nach den Möglichkeiten.	



Transportroller

Mit **Transportrollern** läuft der Transport von Behälter und Boxen rund und rückschonend! Sie ermöglichen eine effiziente Beförderung von Behältern, Kartons und Tonnen und sind für spezielle Anforderungen ausgelegt: Die Transportroller der 52er-Serie können schwere Belastungen aushalten und sind dank eines Gitterrahmens universell einsetzbar. Außer für die Standard EURONORM (600 x 400 mm) Behälter und Boxen eignen sie sich auch für Ladegut mit

abweichenden Maßen, wie z.B. Kartons, Tonnen und Eimer. Der Transportroller 2800.500 hat einen abgestuften Rahmen und ist sowohl für Stapelbehälter, als auch für stapel-nestbare Behälter geeignet. Unser Kipp-Transportroller aus Edelstahl ist wartungsfrei, so gut wie unverwüchtlich und wird hauptsächlich in der Lebensmittelindustrie und anderen Bereichen mit hohen Hygienestandards eingesetzt. Zudem bieten wir optional Rollen in verschiedenen Ausführungen.



Kunststoff Transportroller 600 x 400	
Maße	610 x 410 x H 200 mm
Ausführung	Transportroller mit 4 Lenkrollen Ø 100 mm.
Gabel / Rad	Verzinkt / Gummilauffläche
Tragfähigkeit	300 kg
Farbe	E H F K
Artikel-Nr.	52.TR6040.4 + Farbcode



Kunststoff Transportroller 600 x 400	
Maße	610 x 410 x H 200 mm
Ausführung	Transportroller mit 4 Lenkrollen Ø 100 mm.
Gabel / Rad	Edelstahl / Kunststoff
Tragfähigkeit	300 kg
Farbe	E H F K
Artikel-Nr.	52.TR6040.RV5 + Farbcode



Kunststoff Transportroller 600 x 400 high-care	
Maße	610 x 410 x H 210 mm
Ausführung	Transportroller mit hygienischem Rahmen, Unterseite glatt und ohne Verrippung, mit 4 Lenkrollen Ø 100 mm.
Gabel / Rad	Verzinkt / Gummilauffläche
Tragfähigkeit	300 kg
Farbe	E
Artikel-Nr.	52.TRH6040.4.E



Kunststoff Transportroller 600 x 400 high-care	
Maße	610 x 410 x H 210 mm
Ausführung	Transportroller mit hygienischem Rahmen, Unterseite glatt und ohne Verrippung, mit 4 Lenkrollen Ø 100 mm.
Gabel / Rad	Edelstahl / Kunststoff
Tragfähigkeit	300 kg
Farbe	E
Artikel-Nr.	52.TRH6040.RV5.E



Kunststoff Transportroller 600 x 400	
Maße	615 x 415 x H 185 mm
Ausführung	Transportroller mit 4 Lenkrollen Ø 100 mm.
Gabel / Rad	Verzinkt / Kunststoff
Tragfähigkeit	250 kg
Farbe	Gelb
Artikel-Nr.	2800.500.312



Kunststoff Transportroller 600 x 400	
Maße	600 x 400 x H 180 mm
Ausführung	Transportroller mit 4 Lenkrollen Ø 100 mm.
Gabel / Rad	Verzinkt / Kunststoff
Tragfähigkeit	250 kg
Farbe	Rot
Artikel-Nr.	8400.500.205



Edelstahl Transportroller 600 x 400 high-care	
Maße	655 x 410 x H 165 mm
Ausführung	Edelstahl Kipp-Transportroller mit 6 festen Rädern Ø 125 mm, um eigene Achse drehbar.
Rad	Kunststoff
Tragfähigkeit	300 kg
Farbe	Grau
Artikel-Nr.	A-89009-RV5



Kunststoff Transportroller 800 x 600	
Maße	810 x 610 x H 225 mm
Ausführung	Transportroller mit 2 Lenk- und 2 Bockrollen Ø 125 mm.
Gabel / Rad	Verzinkt / Gummilauffläche
Tragfähigkeit	300 kg
Farbe	E F
Artikel-Nr.	52.TR8060.2 + Farbcode



Aluminium Transportroller 800 x 600	
Maße	815 x 615 x H 165 mm
Ausführung	Transportroller mit 2 Lenk- und 2 Bockrollen Ø 125 mm.
Gabel / Rad	Kunststoff
Tragfähigkeit	250 kg
Farbe	Grau
Artikel-Nr.	7776.700.623



Euro-Halbpaletten 800 x 600 mm

Halbe Europaletten können in der Industrie, im Handel und im Lebensmittelbereich multifunktional eingesetzt werden. Diese kleinen Paletten eignen sich auch hervorragend als Displaypaletten für Präsentationen im Einzelhandel. Wir liefern die halben Europaletten in diversen Ausführungen. Von der nestbaren Exportpalette für leichte Fracht, bis hin zur hochleistungsfähigen Kleinformatpalette aus lebensmittel-echtem Kunststoff.



D2	
Maße	800 x 600 x H 160 mm
Ausführung	Auf 3 Kufen, mit 7 mm Sicherungsrand.
Gewicht	7,5 kg
Material	PP-Regenulat
Farbe	Schwarz <input checked="" type="checkbox"/>
Tragfähigkeit	Statisch 2000 kg Dynamisch 500 kg Regal nicht zutreffend
Artikel-Nr.	83512201



CR2	
Maße	800 x 600 x H 160 mm
Ausführung	Auf 3 Kufen, mit 7 mm Sicherungsrand.
Gewicht	7,5 kg
Material	HDPE-Neuware
Farbe	Grau <input checked="" type="checkbox"/>
Tragfähigkeit	Statisch 2000 kg Dynamisch 500 kg Regal nicht zutreffend
Artikel-Nr.	83200801



4-seitig zugänglich

Die Paletten D2 und CR2 können von 4 Seiten - auch von den kurzen Seiten - mit dem Hubwagen unterfahren werden.



H2	
Maße	800 x 600 x H 160 mm
Ausführung	Auf 2 offenen Kufen, mit 7 mm Sicherungsrand.
Gewicht	9,0 kg
Material	HDPE-Neuware
Farbe	Grau <input checked="" type="checkbox"/>
Tragfähigkeit	Statisch 2000 kg Dynamisch 750 kg Regal nicht zutreffend
Artikel-Nr.	83170811



6080L	
Maße	800 x 600 x H 145 mm
Ausführung	Nestbare Palette auf 3 Kufen, mit Sicherungsrand.
Gewicht	3,5 kg
Material	HDPE-Regenerat
Farbe	Schwarz <input checked="" type="checkbox"/>
Tragfähigkeit	Statisch 750 kg Dynamisch 500 kg Regal nicht zutreffend
Artikel-Nr.	6101.752.093



Platzsparend

Die 6080L Palette ist nestbar und dadurch platzsparend beim Rücktransport.

Europaletten D1 und CS1 1200 x 800 mm



Die Paletten der Typen D1 und CS1 bestehen aus HDPE Regranulat und sind für industrielle Anwendungen geeignet. Beide Palettentypen können mit Verstärkungsprofilen ausgerüstet werden. Dies erhöht die Tragfähigkeit in Regalen von 400 kg auf bis zu 1250 kg. Die D1 Modelle haben ein offenes, die CS1 Modelle ein weitgehend geschlossenes Palettendeck. Beide Palettentypen sind mit und ohne Sicherungsrand erhältlich und können mit RFID-Tags ausgestattet werden.



D1 Paletten mit 22 mm Rand optional

Die D1 Europaletten können auf Anfrage mit außenstehendem Sicherungsrand 22 mm ausgestattet werden.

ECO



D1 ECO	mit Rand 7 mm	
Maße	1200 x 800 x H 150 mm	
Ausführung	Auf 3 Kufen, mit 7 mm Sicherungsrand.	
Gewicht	12 kg	
Material	HDPE-Regranulat (ECO-Version)	
Farbe	Schwarz <input checked="" type="checkbox"/>	
Tragfähigkeit	Statisch	5000 kg
	Dynamisch	1000 kg
	Regal	400 kg
Artikel-Nr.	83360201	

ECO



D1 ECO	ohne Rand	
Maße	1200 x 800 x H 150 mm	
Ausführung	Auf 3 Kufen, ohne Sicherungsrand.	
Gewicht	12 kg	
Material	HDPE-Regranulat (ECO-Version)	
Farbe	Schwarz <input checked="" type="checkbox"/>	
Tragfähigkeit	Statisch	5000 kg
	Dynamisch	1000 kg
	Regal	400 kg
Artikel-Nr.	83360200	

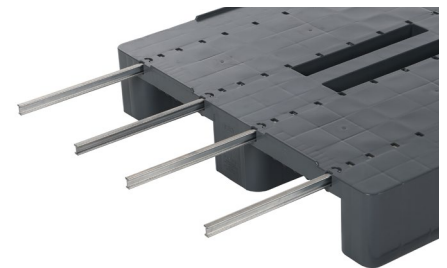

Mehr Tragfähigkeit durch Verstärkungsprofile optional

Für mehr Tragfähigkeit können die D1- und CS1-Paletten mit max. 4 Verstärkungsprofilen ausgestattet werden. Die maximale Tragfähigkeit im Regal beträgt dann 1400 kg.

ECO

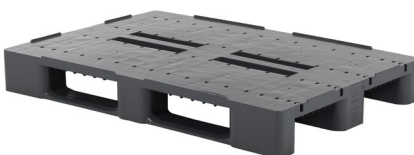

CS1 ECO	mit Rand 7 mm	
Maße	1200 x 800 x H 150 mm	
Ausführung	Auf 3 offenen Kufen, mit 7 mm Sicherungsrand.	
Gewicht	12,5 kg	
Material	HDPE-Regranulat (ECO-Version)	
Farbe	Grau <input checked="" type="checkbox"/>	
Tragfähigkeit	Statisch	5000 kg
	Dynamisch	1000 kg
	Regal	400 kg (800kg)*
Artikel-Nr.	83199801	

ECO



CS1 ECO	mit Rand 22 mm	
Maße	1200 x 800 x H 150 mm	
Ausführung	Auf 3 offenen Kufen, mit außenstehendem Sicherungsrand 22 mm.	
Gewicht	12,5 kg	
Material	HDPE-Regranulat (ECO-Version)	
Farbe	Grau <input checked="" type="checkbox"/>	
Tragfähigkeit	Statisch	5000 kg
	Dynamisch	1000 kg
	Regal	400 kg (800kg)*
Artikel-Nr.	83199808	

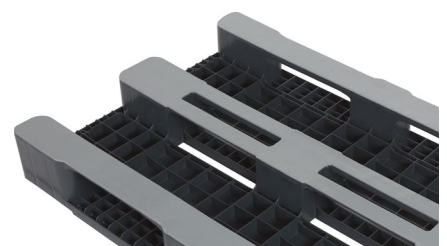

Geschlossene Kufen optional

Optional sind die CS1-Paletten auch mit geschlossenen Kufen erhältlich. Die verschweißten Kufen erhöhen die Hygiene und Stoßfestigkeit der Palette.

* auf Anfrage mit geschlossenen Kufen lieferbar.



Europaletten H1 1200 x 800 mm

Die **H1-Europalette** ist die meistgenutzte Poolpalette in Europa. Diese renommierte Schwerlastpalette erfüllt alle GS1-Anforderungen. Die Palette hat ein festes Eigengewicht von 18 kg und fest verschweißte Palettenkufen und -füße. Das Palettendeck ist mit Rändern und Arretiernocken zur Zentrierung von E-Behältern ausgestattet. Die H1-Poolpalette besteht aus HDPE-Kunststoff und kann für Anwendungen mit unverpackten Lebensmitteln verwendet werden. Wir liefern die H1 auch in ECO-Ausführung aus recyceltem, homogenem HDPE-Material, das für industrielle Zwecke geeignet ist. Zusätzlich bieten wir eine ESD-Ausführung der H1 an, die elektrostatisch gefährdete Güter vor Aufladung und Entladung schützt.



gemäß GS1-Anforderungsprofil



H1	GS1-Version mit Rand und Arretiernocken
Maße	1200 x 800 x H 160 mm
Ausführung	Auf 3 geschlossenen Kufen, mit 7 mm Sicherungsrand und Arretiernocken auf dem Deck, versehen mit GS1-Gütezeichen.
Gewicht	18 kg
Material	HDPE-Neuware
Farbe	Grau
Tragfähigkeit	Statisch 5000 kg Dynamisch 1250 kg Regal 1000 kg
Artikel-Nr.	83100800



H1	mit Rand, ohne Arretiernocken
Maße	1200 x 800 x H 160 mm
Ausführung	Auf 3 geschlossenen Kufen, mit 7 mm Sicherungsrand, ohne Arretiernocken auf dem Deck.
Gewicht	18 kg
Material	HDPE-Neuware
Farbe	Grau
Tragfähigkeit	Statisch 5000 kg Dynamisch 1250 kg Regal 1000 kg
Artikel-Nr.	83100801



H1 ECO	mit Rand und offenen Kufen
Maße	1200 x 800 x H 157 mm
Ausführung	Auf 3 offenen Kufen, mit 7 mm Sicherungsrand.
Gewicht	16 kg
Material	HDPE-Regnanulat (ECO-Version)
Farbe	Schwarz <input checked="" type="checkbox"/>
Tragfähigkeit	Statisch 5000 kg Dynamisch 1000 kg Regal 500 kg
Artikel-Nr.	83102211



H1 ECO	mit Rand und geschlossenen Kufen
Maße	1200 x 800 x H 160 mm
Ausführung	Auf 3 geschlossenen Kufen, mit 7 mm Sicherungsrand.
Gewicht	18 kg
Material	HDPE-Regnanulat (ECO-Version)
Farbe	Schwarz <input checked="" type="checkbox"/>
Tragfähigkeit	Statisch 5000 kg Dynamisch 1250 kg Regal 800 kg
Artikel-Nr.	83102217



H1-L ESD	mit Rand
Maße	1200 x 800 x H 160 mm
Ausführung	Auf 3 offenen Kufen, mit 7 mm Sicherungsrand.
Gewicht	17,5 kg
Material	PP-Neuware mit Kohlenstoffcompound, Oberflächenwiderstand < 10 ⁹ Ohm
Farbe	Schwarz <input checked="" type="checkbox"/>
Tragfähigkeit	Statisch 5000 kg Dynamisch 1000 kg Regal 850 kg
Artikel-Nr.	83102222



Offene und geschlossene Palettenkufen

Die H1-Palette ist mit offenen oder geschlossenen Palettenkufen erhältlich. Die geschlossenen Palettenkufen machen die H1 robuster, belastbarer und sind besonders hygienisch.



Europaletten CR1 1200 x 800 mm

Die **CR1 Schwerlastpalette** hat eine Traglast im Regal von bis zu 1750 kg. Die Palette ist mit Stahlverstärkungsprofilen und einer Antirutschbeschichtung auf dem Palettendeck ausgestattet. Die CR1 ist perfekt für anspruchsvolle Hygieneanwendungen, komplexes Handling, schwere Lasten in Regalen, automatisierte Systeme und Palettenpools. Aufgrund der durchdachten Bauweise zeigt die Palette bei Temperaturen bis 40° C nur minimale Durchbiegungen. Die CR1 ist in HDPE-Neuware und HDPE-Regranulat erhältlich.

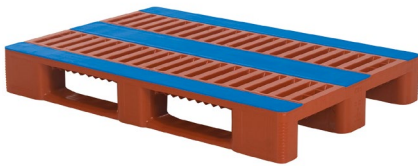
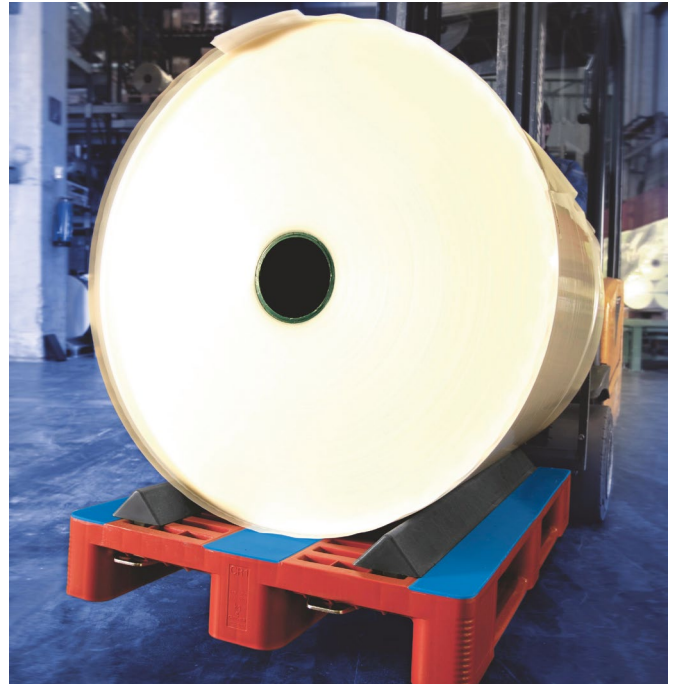

CR1 ohne Verstärkungsprofile	
Maße	1200 x 800 x H 160 mm
Ausführung	Auf 3 Kufen, mit blauen Antirutschstreifen auf dem Palettendeck, ohne Verstärkungsprofile.
Gewicht	16 kg
Material	HDPE-Neuware
Farbe	Braun
Tragfähigkeit	Statisch 5000 kg Dynamisch 1250 kg Regal 1000 kg
Artikel-Nr.	83230700

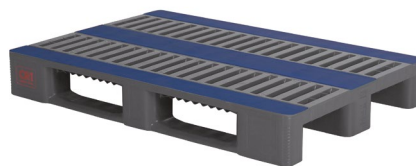

CR1 mit Verstärkungsprofilen	
Maße	1200 x 800 x H 160 mm
Ausführung	Auf 3 Kufen, mit integrierten Verstärkungsprofilen und blauen Antirutschstreifen auf dem Palettendeck.
Gewicht	19 kg
Material	HDPE-Neuware
Farbe	Grau
Tragfähigkeit	Statisch 7500 kg Dynamisch 1750 kg Regal 1750 kg
Artikel-Nr.	83230801



CR1 ECO mit Verstärkungsprofilen	
Maße	1200 x 800 x H 160 mm
Ausführung	Auf 3 Kufen, mit integrierten Verstärkungsprofilen und blauen Antirutschstreifen auf dem Palettendeck.
Gewicht	19 kg
Material	HDPE-Regranulat (ECO-Version)
Farbe	Schwarz <input checked="" type="checkbox"/>
Tragfähigkeit	Statisch 7500 kg Dynamisch 1750 kg Regal 1750 kg
Artikel-Nr.	83232230



CR1 ECO ohne Verstärkungsprofile	
Maße	1200 x 800 x H 160 mm
Ausführung	Auf 3 Kufen, mit blauen Antirutschstreifen auf dem Palettendeck, ohne Verstärkungsprofile.
Gewicht	16 kg
Material	HDPE-Regranulat (ECO-Version)
Farbe	Schwarz <input checked="" type="checkbox"/>
Tragfähigkeit	Statisch 5000 kg Dynamisch 1250 kg Regal 1000 kg
Artikel-Nr.	83232242



Besonders stabile und extrem langlebige Konstruktion

Die CR1-Palette ist aufgrund ihrer Konstruktion mit stabilen Palettenkufen extrem robust und äußerst langlebig. Zusätzlich integrierte Verstärkungsprofile erhöhen die Lebensdauer der Palette.

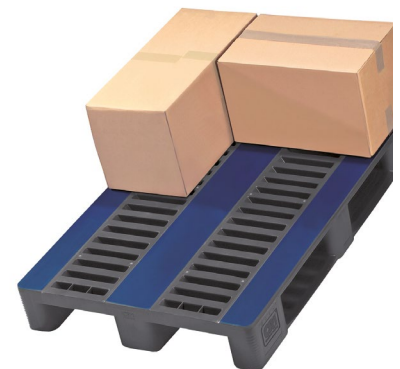

Antirutschbeschichtung (Streifen) auf dem Palettendeck

Breite Antirutschstreifen auf dem Palettendeck sorgen für Sicherheit beim Warentransport und dem Stapeln leerer Paletten.



Europaletten TC1 1200 x 800 mm

Die TC1 ist eine vollständig geschlossene, lebensmittelechte Palette für hohe Hygieneanforderungen. Die Palettenkufen sind ebenfalls geschlossen und stabil. TC1-Paletten nehmen weder Feuchtigkeit noch Schmutz auf, splintern nicht und sind leicht zu reinigen. Ideal für Anwendungen in Reinräumen und staubfreien oder Hightech-Umgebungen. Die TC1 ist an einigen Stellen zusätzlich verstärkt und daher sehr stark belastbar. Die TC1 ist standardmäßig mit einem 7 mm Sicherungsrand ausgestattet. Ein 22 mm Sicherungsrand und drei Verstärkungsprofile im Palettendeck sind optional erhältlich. Dies erhöht die Tragfähigkeit in Palettenregalen auf bis zu 1750 kg. Die TC1 ist in zwei Materialarten erhältlich: HDPE-Neuware und recyceltes, homogenes HDPE-Regenulat.

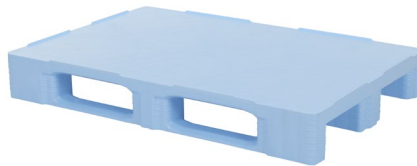

TC1		mit Rand	
Maße	1200 x 800 x H 160 mm		
Ausführung	Mit 3 Kufen, mit 7 mm Sicherungsrand.		
Gewicht	18 kg		
Material	HDPE-Neuware		
Farbe	Grau		
Tragfähigkeit	Statisch	7500 kg	
	Dynamisch	1250 kg	
	Regal	1000 kg	(1750 kg)*
Artikel-Nr.	87065881		

TC1		mit Rand	
Maße	1200 x 800 x H 160 mm		
Ausführung	Mit 3 Kufen, mit 7 mm Sicherungsrand.		
Gewicht	18 kg		
Material	HDPE-Neuware		
Farbe	Blau		
Tragfähigkeit	Statisch	7500 kg	
	Dynamisch	1250 kg	
	Regal	1000 kg	(1750 kg)*
Artikel-Nr.	87065301		

TC1 ECO		mit Rand	
Maße	1200 x 800 x H 160 mm		
Ausführung	Mit 3 Kufen, mit 7 mm Sicherungsrand.		
Gewicht	18 kg		
Material	HDPE-Regenulat (ECO-Version)		
Farbe	Schwarz <input checked="" type="checkbox"/>		
Tragfähigkeit	Statisch	7500 kg	
	Dynamisch	1250 kg	
	Regal	1000 kg	(1750 kg)*
Artikel-Nr.	87065201		

* Mit optionalen Verstärkungsprofilen

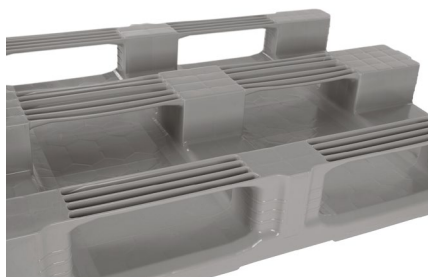

Völlig glatt und geschlossen

Das Palettendeck der TC1 ist vollkommen glatt und geschlossen, das macht sie besonders hygienisch.



Hohe Tragfähigkeit und lange Lebensdauer

Die patentierte Konstruktion der TC-Paletten garantiert eine hohe Tragfähigkeit und eine lange Lebensdauer.



Mit Verstärkungsprofilen

optional

Für eine höhere Tragfähigkeit kann die TC1-Palette optional mit Verstärkungsprofilen versehen werden. Die Tragfähigkeit im Palettenregal erhöht sich dann auf bis zu 1750 kg.

Industriepaletten D3 und D3-5 1200 x 1000 mm

Die D3 und D3-5 sind wahre Allrounder. Die Paletten aus HDPE-Regranulat haben ein geringes Eigengewicht, können aber zu Hochleistungsträgern im Regal werden, denn die Tragfähigkeit der Paletten kann mit der Integration von Stahlverstärkungsprofilen auf bis zu 1250 kg erhöht werden. Diese Option kann auch nachträglich integriert werden, ebenso wie die Ausstattung mit Antirutschstopfen im Palettendeck. Dadurch erhalten sowohl die Ladung, als auch der Gabelstapler mehr Halt und Stabilität. Eine Integration von RFID-Tags ist ebenfalls möglich, auch nachträglich noch. Die D3-5 kann mit ihren fünf Kufen sowohl längs als auch quer in Palettenregalen platziert werden und eignet sich zum Blockstapeln direkt auf Ladegut.



D3 ECO		mit Rand	
Maße	1200 x 1000 x H 150 mm		
Ausführung	Auf 3 Kufen, mit 7 mm Sicherungsrand.		
Gewicht	14 kg		
Material	HDPE-Regranulat (ECO-Version)		
Farbe	Schwarz <input checked="" type="checkbox"/>		
Tragfähigkeit	Statisch	5000 kg	
	Dynamisch	1000 kg	
	Regal	400 kg	(1250 kg)*
Artikel-Nr.	83325200		

* Mit optionalen Verstärkungsprofilen



D3 ECO		ohne Rand	
Maße	1200 x 1000 x H 150 mm		
Ausführung	Auf 3 Kufen, ohne Sicherungsrand.		
Gewicht	14 kg		
Material	HDPE-Regranulat (ECO-Version)		
Farbe	Schwarz <input checked="" type="checkbox"/>		
Tragfähigkeit	Statisch	5000 kg	
	Dynamisch	1000 kg	
	Regal	400 kg	(1250 kg)*
Artikel-Nr.	83325201		



Extra verstärkt an speziellen Punkten

Die optimierte Anbindung der Palettenkufen an den Füßen machen die D3- und D3-5-Paletten besonders stabil und unempfindlich gegen Bruch. Zudem sind die Palettenkufen für eine problemlose Handhabung mit Hubwagen beidseitig abgeschrägt.



D3-5 ECO		mit Rand	
Maße	1200 x 1000 x H 150 mm		
Ausführung	Auf 5 Kufen (3 längs und 2 quer), mit 7 mm Sicherungsrand.		
Gewicht	15 kg		
Material	HDPE-Regranulat (ECO-Version)		
Farbe	Schwarz <input checked="" type="checkbox"/>		
Tragfähigkeit	Statisch	5000 kg	
	Dynamisch	1000 kg	
	Regal	400 kg	(1250 kg)*
Artikel-Nr.	83320200		

* Mit optionalen Verstärkungsprofilen



D3-5 ECO		ohne Rand	
Maße	1200 x 1000 x H 150 mm		
Ausführung	Auf 5 Kufen (3 längs und 2 quer), ohne Sicherungsrand.		
Gewicht	15 kg		
Material	HDPE-Regranulat (ECO-Version)		
Farbe	Schwarz <input checked="" type="checkbox"/>		
Tragfähigkeit	Statisch	5000 kg	
	Dynamisch	1000 kg	
	Regal	400 kg	(1250 kg)*
Artikel-Nr.	83320201		

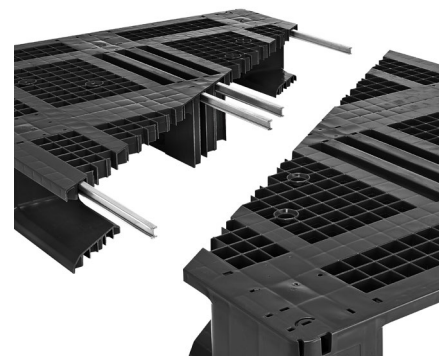

Besonders stabile und langlebige Konstruktion

Die D3- und D3-5-Paletten sind aufrüstbar und können mit Verstärkungsprofilen in Regalpaletten für Schwerlasten umgewandelt werden. Dies ist auch nachträglich möglich. Die Tragfähigkeit in Palettenregalen kann so bis auf 1250 kg erhöht werden.



Industriepaletten CS3 und H3 1200 x 1000 mm

Die CS3 und H3 sind hochwertige Mediumpaletten im Industrieformat. Die H3 Hygienepalette mit geschlossenen Kufen wird aus schlagfestem HDPE hergestellt und ist daher optimal geeignet für den Einsatz in der Lebensmittelindustrie und in Kühl- und Gefrierhäusern (bis -40°C). Die ECO Varianten der CS3 und der H3 sind aus homogenem HDPE-Regranulat gefertigt und kommen vor allem in der Industrie zum Einsatz. Alle Paletten sind besonders stabil, stoßfest und langlebig, da sie an den anfälligen Anbindungen von Kufen und Füßen extra verstärkt sind. Die Ausführungen mit geschlossenen, hygienischen Kufen haben eine extra dicke Sohle von 5 mm. Das macht die Kufen besonders robust und die Paletten problemlos einsetzbar auf Rollenbahnen. Für zusätzliche Sicherheit in Regalen können die Paletten an der Unterseite der Kufen mit Antirutschstreifen versehen werden. Eine Ausstattung der CS3 Paletten mit Stahlverstärkungsprofilen erhöht die Tragfähigkeit im Regal auf bis zu 1400 kg. Diese Aufrüstung ist auch nachträglich noch möglich, ebenso wie die Integration von RFID-Tags.



CS3 ECO		mit Rand und offenen Kufen	
Maße	1200 x 1000 x H 150 mm		
Ausführung	Auf 3 offenen Kufen, mit 7 mm Sicherungsrand.		
Gewicht	16 kg		
Material	HDPE-Regranulat (ECO-Version)		
Farbe	Grau <input checked="" type="checkbox"/>		
Tragfähigkeit	Statisch	5000 kg	
	Dynamisch	1000 kg	
	Regal	400 kg	(1250 kg)*
Artikel-Nr.	83229801		



CS3 ECO		mit Rand und geschlossenen Kufen	
Maße	1200 x 1000 x H 150 mm		
Ausführung	Auf 3 geschlossenen Kufen, mit 7 mm Sicherungsrand.		
Gewicht	18 kg		
Material	HDPE-Regranulat (ECO-Version)		
Farbe	Grau <input checked="" type="checkbox"/>		
Tragfähigkeit	Statisch	5000 kg	
	Dynamisch	1000 kg	
	Regal	800 kg	(1400 kg)*
Artikel-Nr.	83229811		



CS3 ECO		mit 22 mm Rand und offenen Kufen	
Maße	1200 x 1000 x H 150 mm		
Ausführung	Auf 3 offenen Kufen, mit 22 mm außenstehendem Sicherungsrand.		
Gewicht	16 kg		
Material	HDPE-Regranulat (ECO-Version)		
Farbe	Grau <input checked="" type="checkbox"/>		
Tragfähigkeit	Statisch	5000 kg	
	Dynamisch	1000 kg	
	Regal	400 kg	(1250 kg)*
Artikel-Nr.	83229808		

* Mit optionalen Verstärkungsprofilen



H3		mit Rand	
Maße	1200 x 1000 x H 160 mm		
Ausführung	Auf 3 geschlossenen Kufen, mit 7 mm Sicherungsrand.		
Gewicht	22 kg		
Material	HDPE-Neuware		
Farbe	Grau <input checked="" type="checkbox"/>		
Tragfähigkeit	Statisch	5000 kg	
	Dynamisch	1250 kg	
	Regal	850 kg	
Artikel-Nr.	83180801		



H3 ECO		mit Rand	
Maße	1200 x 1000 x H 160 mm		
Ausführung	Auf 3 offenen Kufen, mit 7 mm Sicherungsrand.		
Gewicht	19,5 kg		
Material	HDPE-Regranulat (ECO-Version)		
Farbe	Schwarz <input checked="" type="checkbox"/>		
Tragfähigkeit	Statisch	5000 kg	
	Dynamisch	1250 kg	
	Regal	850 kg	
Artikel-Nr.	83182211		



Geschlossene Palettenkufen

Geschlossene Palettenkufen machen Paletten robust und hygienisch. Die CS3 und die H3 können beide mit geschlossenen Kufen geliefert werden.



Industriepaletten CR3 und CR3-5 1200 x 1000 mm

Die CR3 und die CR3-5 sind richtige Schwerlastpaletten. Aufgrund der stabilen Konstruktion und der hohen Tragfähigkeit eignen sich die CR-Paletten hervorragend für schwere Lasten. Weil sie minimale Durchbiegungen aufweisen eignen sich die CR-Paletten hervorragend für den Einsatz in automatisierten Lagersystemen. Die CR3 und CR3-5 werden entweder aus HDPE-Neuware oder aus HDPE-Regranulat hergestellt. Sie sind mit und ohne integrierte Stahlverstärkungsprofile und einem rutschfesten Palettendeck erhältlich. Die CR3-5 kann mit ihren fünf Kufen sowohl längs als auch quer in Palettenregalen platziert werden und eignet sich zum Blockstapeln direkt auf Ladegut.

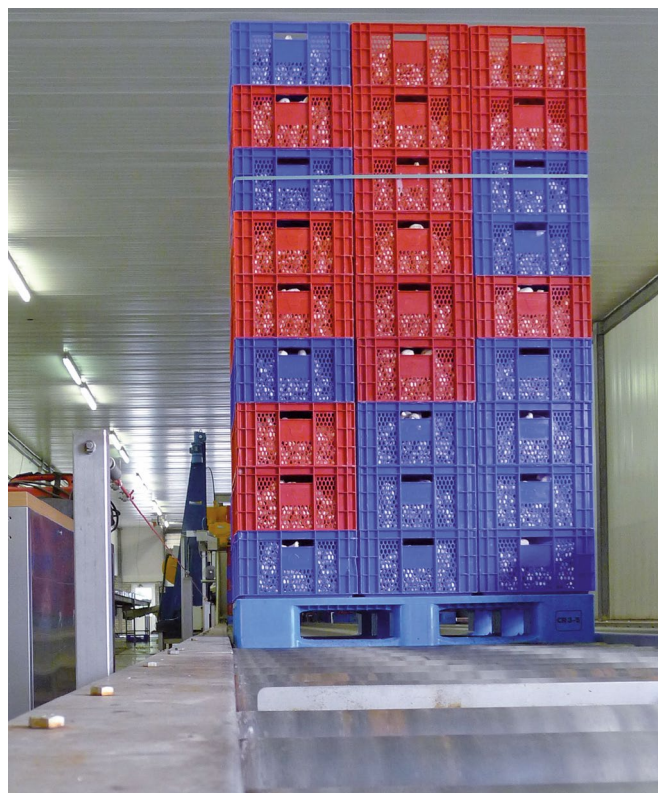

CR3	mit Rand und Verstärkungsprofilen	
Maße	1200 x 1000 x H 160 mm	
Ausführung	Auf 3 Kufen, mit integrierten Verstärkungsprofilen, blaue Antirutschstreifen auf dem Deck und 5 mm Sicherungsrand.	
Gewicht	25,5 kg	
Material	HDPE-Neuware	
Farbe	Grau	
Tragfähigkeit	Statisch	7500 kg
	Dynamisch	1500 kg
	Regal	1400 kg
Artikel-Nr.	83305801	



CR3-5	mit Rand	
Maße	1200 x 1000 x H 160 mm	
Ausführung	Auf 5 Kufen (3 längs und 2 quer), mit blauen Antirutschstreifen auf dem Deck und 5 mm Sicherungsrand.	
Gewicht	23,5 kg	
Material	HDPE-Neuware	
Farbe	Braun	
Tragfähigkeit	Statisch	5000 kg
	Dynamisch	1250 kg
	Regal	1000 kg
Artikel-Nr.	83300702	



CR3-5	mit Rand und Verstärkungsprofilen	
Maße	1200 x 1000 x H 160 mm	
Ausführung	Auf 5 Kufen (3 längs und 2 quer), mit integr. Verstärkungsprofilen, blaue Antirutschstreifen und 5 mm Sicherungsrand.	
Gewicht	27 kg	
Material	HDPE-Neuware	
Farbe	Grau	
Tragfähigkeit	Statisch	7500 kg
	Dynamisch	1500 kg
	Regal	1400 kg
Artikel-Nr.	83300801	



CR3-5 ECO	mit Rand	
Maße	1200 x 1000 x H 160 mm	
Ausführung	Auf 5 Kufen (3 längs und 2 quer), mit blauen Antirutschstreifen auf dem Deck und 5 mm Sicherungsrand.	
Gewicht	23,5 kg	
Material	HDPE-Regranulat (ECO-Version)	
Farbe	Schwarz	
Tragfähigkeit	Statisch	5000 kg
	Dynamisch	1250 kg
	Regal	1000 kg
Artikel-Nr.	83302202	



CR3-5 ECO	mit Rand ohne Antirutschstreifen	
Maße	1200 x 1000 x H 160 mm	
Ausführung	Auf 5 Kufen (3 längs und 2 quer), mit 5 mm Sicherungsrand.	
Gewicht	22 kg	
Material	HDPE-Regranulat (ECO-Version)	
Farbe	Schwarz	
Tragfähigkeit	Statisch	5000 kg
	Dynamisch	1250 kg
	Regal	1000 kg
Artikel-Nr.	83302241	



Antirutschstreifen und Sicherungsrand

Die CR-Serie ist mit Antirutschstreifen und Sicherungsrand für eine optimale Ladungssicherheit ausgestattet.

* Mit optionalen Verstärkungsprofilen



Industriepaletten TC3 und TC3-5 1200 x 1000 mm

Maximale Hygiene wird mit den TC3- und TC3-5 Paletten garantiert. Die Deckober- und Unterseiten dieser Industriepaletten sind vollständig glatt und geschlossen, ohne offene Hohlräume oder Rippen, in denen sich Schmutz oder Keime absetzen können. Diese Hochleistungs-paletten eignen sich hervorragend für Anwendungen in Reinräumen oder in staubfreien und hochtechnologischen Umgebungen. Die Paletten haben durch die optimierte Verschweißung von Ober- und Unterdeck eine besonders stabile und schlagfeste Konstruktion. Dank der fünf Kufen kann die TC3-5 sowohl in Längsrichtung als auch in Querrichtung in Palettenregale platziert werden.



TC3		mit Rand	
Maße	1200 x 1000 x H 160 mm		
Ausführung	Auf 3 Kufen, mit 7 mm Sicherungsrand.		
Gewicht	21,5 kg		
Material	HDPE-Neuware		
Farbe	Grau		
Tragfähigkeit	Statisch	7500 kg	
	Dynamisch	1500 kg	
	Regal	1250 kg	(2000 kg)*
Artikel-Nr.	87035841		



TC3		mit Rand	
Maße	1200 x 1000 x H 160 mm		
Ausführung	Auf 3 Kufen, mit 7 mm Sicherungsrand.		
Gewicht	21,5 kg		
Material	HDPE-Neuware		
Farbe	Blau		
Tragfähigkeit	Statisch	7500 kg	
	Dynamisch	1500 kg	
	Regal	1250 kg	(2000 kg)*
Artikel-Nr.	87035341		



TC3 ECO		mit Rand	
Maße	1200 x 1000 x H 160 mm		
Ausführung	Auf 3 Kufen, mit 7 mm Sicherungsrand.		
Gewicht	21,5 kg		
Material	HDPE-Reggranulat (ECO-Version)		
Farbe	Schwarz <input checked="" type="checkbox"/>		
Tragfähigkeit	Statisch	7500 kg	
	Dynamisch	1500 kg	
	Regal	1250 kg	(2000 kg)*
Artikel-Nr.	87035241		

* Mit optionalen Verstärkungsprofilen



TC3-5		mit Rand	
Maße	1200 x 1000 x H 160 mm		
Ausführung	Auf 5 Kufen (3 längs und 2 quer), mit 7 mm Sicherungsrand.		
Gewicht	22,5 kg		
Material	HDPE-Neuware		
Farbe	Grau		
Tragfähigkeit	Statisch	7500 kg	
	Dynamisch	1500 kg	
	Regal	1250 kg	(2000 kg)*
Artikel-Nr.	87030840		



TC3-5 ECO		mit Rand	
Maße	1200 x 1000 x H 160 mm		
Ausführung	Auf 5 Kufen (3 längs und 2 quer), mit 7 mm Sicherungsrand.		
Gewicht	22,5 kg		
Material	HDPE-Reggranulat (ECO-Version)		
Farbe	Schwarz <input checked="" type="checkbox"/>		
Tragfähigkeit	Statisch	7500 kg	
	Dynamisch	1500 kg	
	Regal	1250 kg	(2000 kg)*
Artikel-Nr.	87030204		

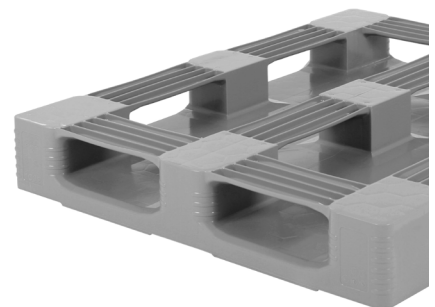

Völlig glatt und geschlossen

Die Paletten der TC-Serie sind vollkommen glatt und geschlossen, damit besonders hygienisch und reinigungsfreundlich.

* Mit optionalen Verstärkungsprofilen

Exportpaletten

Unsere **Exportpaletten** wurden für den Export von Non-Food-Produkten und verpackten Lebensmitteln entwickelt. Diese meist nestbaren Paletten bestehen aus recyceltem Kunststoff. Feuchtigkeit, Bakterien und Ungeziefer können sich in diesen Kunststoffpaletten nicht ansiedeln. Die hygienischen Exportpaletten haben ein festes Gewicht und erfüllen die hohen Anforderungen der Import- bzw. Exportländer. Eine IPPC-Zertifizierung ist daher nicht

erforderlich. Die Exportpaletten sind für den einmaligen Gebrauch und für weniger anspruchsvolle Anwendungen bestimmt. Für jede Anwendung bieten wir eine passende Exportpalette. Von der EURONORM- bis zur Spezialcontainerpalette (1140 x 1140 mm) und Fasspalette (1200 x 1200 mm). Darüber hinaus liefern wir schwerere Exportpaletten im Euro- und Industrieformat, die einmalig 1000 Kilogramm in Regalen tragen können.



Exportpalette 1200 x 800 mm	
Maße	1200 x 800 x H 150 mm
Ausführung	Nestbare Leichtpalette auf 9 Füßen, mit 5 mm Sicherungsrand.
Gewicht	5,2 kg
Material	Mix-Regenerat
Farbe	Schwarz <input checked="" type="checkbox"/>
Tragfähigkeit	Statisch 2000 kg Dynamisch 1000 kg Regal nicht zutreffend
Artikel-Nr.	55.QP1208LB9FR



Exportpalette 1200 x 800 mm	
Maße	1200 x 800 x H 150 mm
Ausführung	Nestbare Leichtpalette auf 9 Füßen, mit geschlossenem Deck und 5 mm Sicherungsrand.
Gewicht	6,2 kg
Material	Mix-Regenerat
Farbe	Schwarz <input checked="" type="checkbox"/>
Tragfähigkeit	Statisch 2500 kg Dynamisch 1000 kg Regal nicht zutreffend
Artikel-Nr.	55.QP1208.CD



Palettenkufen	
Set mit 3 anklickbaren Kunststoffkufen für Exportpaletten 1200 x 800 und 1200 x 1000 mm.	
Artikel-Nr.	55.QP.1208LPR.



Exportpalette 1200 x 1000 mm	
Maße	1200 x 1000 x H 150 mm
Ausführung	Nestbare Leichtpalette auf 9 Füßen, mit 5 mm Sicherungsrand.
Gewicht	6,6 kg
Material	Mix-Regenerat
Farbe	Schwarz <input checked="" type="checkbox"/>
Tragfähigkeit	Statisch 2500 kg Dynamisch 1000 kg Regal nicht zutreffend
Artikel-Nr.	55.QP1210LB9FR



Exportpalette 1200 x 1000 mm	
Maße	1200 x 1000 x H 150 mm
Ausführung	Nestbare Leichtpalette auf 9 Füßen, mit geschlossenem Deck und 5 mm Sicherungsrand.
Gewicht	8,1 kg
Material	Mix-Regenerat
Farbe	Schwarz <input checked="" type="checkbox"/>
Tragfähigkeit	Statisch 2500 kg Dynamisch 1000 kg Regal nicht zutreffend
Artikel-Nr.	55.QP1210.CD



Containerpalette 1140 x 1140 mm	
Maße	1140 x 1140 x H 150 mm
Ausführung	Nestbare Leichtpalette auf 9 Füßen, mit 5 mm Sicherungsrand.
Gewicht	7,6 kg
Material	Mix-Regenerat
Farbe	Schwarz <input checked="" type="checkbox"/>
Tragfähigkeit	Statisch 2500 kg Dynamisch 1000 kg Regal nicht zutreffend
Artikel-Nr.	55.QP.1140LR9F



Exportpalette 1200 x 1200 mm	
Maße	1200 x 1200 x H 150 mm
Ausführung	Nestbare Leichtpalette auf 9 Füßen, mit geschlossenem Deck und 5 mm Sicherungsrand.
Gewicht	8,4 kg
Material	Mix-Regenerat
Farbe	Schwarz <input checked="" type="checkbox"/>
Tragfähigkeit	Statisch 2500 kg Dynamisch 1000 kg Regal nicht zutreffend
Artikel-Nr.	55.QP.1212LR9F



Exportpalette 1200 x 800 mm Optimal für Regallagerung	
Maße	1200 x 800 x H 160 mm
Ausführung	Auf 3 Kufen, mit 5 mm Sicherungsrand.
Gewicht	16 kg
Material	Mix-Regenerat
Farbe	Schwarz <input checked="" type="checkbox"/>
Tragfähigkeit	Statisch 4000 kg Dynamisch 1250 kg Regal 1000 kg
Artikel-Nr.	55.QP.1208HB3



Exportpalette 1200 x 1000 mm Optimal für Regallagerung	
Maße	1200 x 1000 x H 160 mm
Ausführung	Auf 3 Kufen, mit 5 mm Sicherungsrand.
Gewicht	20 kg
Material	Mix-Regenerat
Farbe	Schwarz <input checked="" type="checkbox"/>
Tragfähigkeit	Statisch 4000 kg Dynamisch 1250 kg Regal 1000 kg
Artikel-Nr.	55.QP.1210HB3



Maßanfertigungen

Wir bieten für jede Anwendung eine passgenaue Palette. Eine Auswahl unserer Paletten in verschiedenen Sondermaßen finden Sie auf dieser Seite. Mit hochwertiger Schweißtechnik fertigen wir Kunststoffpaletten in jeder Größe. Die Qualität und Stabilität der Ausgangspalette bleibt hierbei gewährleistet. Sonderanfertigungen sind bereits ab einer Palette möglich.

Unsere Produktspezialisten beraten Sie gerne zum Thema Maßanfertigung: +49 (0)2822-9778-55.



ECO



CR4 ECO	
Maße	1000 x 1000 x H 160 mm
Ausführung	Auf 3 Kufen, mit blauen Antirutschstreifen auf dem Deck, Sicherungsrand an 2 Seiten.
Gewicht	17 kg
Material	HDPE-Regenulat (ECO-Version)
Farbe	Schwarz <input checked="" type="checkbox"/>
Tragfähigkeit	Statisch 5000 kg Dynamisch 1250 kg Regal auf Anfrage
Artikel-Nr.	83302202.5



1311H3RL		auf 3 Kufen
Maße	1300 x 1100 x H 165 mm	
Ausführung	Auf 3 Kufen, ohne Sicherungsrand.	
Gewicht	24,5 kg	
Material	PPC-Regenerat	
Farbe	Schwarz <input checked="" type="checkbox"/>	
Tragfähigkeit	Statisch 5000 kg Dynamisch 1500 kg Regal 750 kg (1000 kg)*	
Artikel-Nr.	55.QPB.1311.H3RL	



1140HR3R		auf 3 Kufen
Maße	1140 x 1140 x H 170 mm	
Ausführung	Auf 3 Kufen, mit 5 mm Sicherungsrand.	
Gewicht	24,5 kg	
Material	Mix-Regenerat	
Farbe	Schwarz <input checked="" type="checkbox"/>	
Tragfähigkeit	Statisch 5000 kg Dynamisch 1500 kg Regal 800 kg (1000 kg)*	
Artikel-Nr.	55.QPB.1140.HR3R	



1212H3RR		auf 3 Kufen
Maße	1200 x 1200 x H 170 mm	
Ausführung	Auf 3 Kufen, mit 5 mm Sicherungsrand.	
Gewicht	26 kg	
Material	Mix-Regenerat	
Farbe	Schwarz <input checked="" type="checkbox"/>	
Tragfähigkeit	Statisch 5000 kg Dynamisch 1500 kg Regal 750 kg (1000 kg)*	
Artikel-Nr.	55.QP1212H3RR	



H1-DUO ECO		ca. 1600 x 1200 mm
Maße	1550 x 1200 x H 160 mm	
Ausführung	Auf 5 Längskufen, mit 7 mm Sicherungsrand.	
Gewicht	30 kg	
Material	HDPE-Regenulat (ECO-Version)	
Farbe	Schwarz <input checked="" type="checkbox"/>	
Tragfähigkeit	Statisch 5000 kg Dynamisch 1000 kg ** Regal auf Anfrage	
Artikel-Nr.	83102211.DUO	

ECO



TC3-DUO		ca. 2000 x 1200 mm
Maße	1950 x 1200 x H 160 mm	
Ausführung	Auf 5 Längskufen, mit 7 mm Sicherungsrand.	
Gewicht	42 kg	
Material	HDPE-Neuware	
Farbe	Grau	
Tragfähigkeit	Statisch 7500 kg Dynamisch 1500 kg ** Regal auf Anfrage	
Artikel-Nr.	83102211.DUO	

* Auch in einer Ausführung mit 6 Kufen lieferbar

** Mit gleichmäßig verteilter Last und breiter Gabelstellung

Zubehör für Paletten

Diverses **Zubehör** trägt zu breiten Anwendungsmöglichkeiten unserer Kunststoffpaletten bei. So kann durch den Einsatz von Aufsatzrahmen aus Kunststoff eine effiziente und sichere Transporteinheit geschaffen werden. Facheinteilungen ermöglichen eine Trennung und zusätzliche Sicherung der Ladung. Palettenkeile werden für den Transport von speziellen Rundgütern eingesetzt. Darüber hinaus sind viele Optionen möglich, z.B. Bedruckung mit Firmenlogo, Text oder Nummerierung, Einfräsung von Palettenfüßen, geschlossene Palettenkufen, Ausstattung mit RFID-Tags oder Verstärkungsprofilen für eine höhere Tragfähigkeit.

Unsere Produktspezialisten beraten Sie gerne zu den individuellen Möglichkeiten: +49 (0)2822-9778-55.



Rollenaufnahme für H-Serie und CR-Serie	
Maße	480 x 280 x H117 mm
Ausführung	Aufnahme für Rollen, für H-Serie und CR-Serie, Tragfähigkeit 350 kg/St.
Material	HDPE
Farbe	Schwarz <input checked="" type="checkbox"/>
Artikel-Nr.	81990800

Kunststoffkeil für H-Serie und CR-Serie lang	
Maße	1105 x 120 x H60 mm
Ausführung	Kunststoffkeil, lange Ausführung, für H-Serie und CR-Serie.
Material	PP-Granulat
Farbe	Multicolor <input checked="" type="checkbox"/>
Artikel-Nr.	83750800

Kunststoffkeil für H-Serie und CR-Serie kurz	
Maße	460 x 120 x H 60 mm
Ausführung	Kunststoffkeil, kurze Ausführung, für H-Serie und CR-Serie.
Material	PP-Granulat
Farbe	Multicolor <input checked="" type="checkbox"/>
Artikel-Nr.	83760800



Palettendeckel	
Maße	1215 x 815 x H 82 mm
Ausführung	Deckel zur Arretierung von Behältern auf Europaletten. Geeignet für die Verwendung mit Spanngurten.
Material	HDPE
Gewicht	5,5 kg
Farbe	Grau <input checked="" type="checkbox"/>
Artikel-Nr.	83298800

Palettendeckel	
Maße	1222 x 1022 x H 82 mm
Ausführung	Deckel zur Arretierung von Behältern auf Industriepaletten. Geeignet für die Verwendung mit Spanngurten.
Material	HDPE
Gewicht	6,8 kg
Farbe	Grau <input checked="" type="checkbox"/>
Artikel-Nr.	83299800



Zubehör für Paletten



Kunststoff Aufsatzrahmen 800 x 600 mm	
Maße	800 x 600 x H 200 mm
Faltmaß	1325 x 65 x H 235 mm
Ausführung	Faltbarer Palettenaufsatzrahmen, mit 4 verzinkten Scharnieren.
Gewicht	7 kg
Material	HDPE, verzinkte Scharniere
Farbe	Schwarz <input checked="" type="checkbox"/>
Artikel-Nr.	99.60600



Kunststoff Aufsatzrahmen 1200 x 800 mm	
Maße	1200 x 800 x H 200 mm
Faltmaß	1925 x 65 x H 235 mm
Ausführung	Faltbarer Palettenaufsatzrahmen, mit 4 verzinkten Scharnieren*.
Gewicht	10 kg
Material	HDPE, verzinkte Scharniere
Farbe	Schwarz <input checked="" type="checkbox"/>
Artikel-Nr.	99.60800



Kunststoff Aufsatzrahmen 1200 x 1000 mm	
Maße	1200 x 1000 x H 200 mm
Faltmaß	2125 x 65 x H 235 mm
Ausführung	Faltbarer Palettenaufsatzrahmen, mit 4 verzinkten Scharnieren*.
Gewicht	11 kg
Material	HDPE, verzinkte Scharniere
Farbe	Schwarz <input checked="" type="checkbox"/>
Artikel-Nr.	99.60100

* Optional lieferbar mit 6 Scharnieren, Faltmaß 1170 x 120 x H 235 mm.

* Optional lieferbar mit 6 Scharnieren, Faltmaß 1170 x 120 x H 235 mm.



Kunststoff Facheinteiler 750 mm	
Ausführung	Facheinteiler mit 750 mm Länge, als Facheinteilung für Palettenaufsatzrahmen.
Material	Mix-Regenerat
Farbe	Schwarz <input checked="" type="checkbox"/>
Maße	750 x 10 x H 55 mm
Artikel-Nr.	99.7HM.08
Maße	750 x 10 x H 120 mm
Artikel-Nr.	99.8HM.08
Maße	750 x 15 x H 180 mm
Artikel-Nr.	99.9HM.08



Kunststoff Facheinteiler 950 mm	
Ausführung	Facheinteiler mit 950 mm Länge, als Facheinteilung für Palettenaufsatzrahmen.
Material	Mix-Regenerat
Farbe	Schwarz <input checked="" type="checkbox"/>
Maße	950 x 10 x H 55 mm
Artikel-Nr.	99.7HM.10
Maße	950 x 10 x H 120 mm
Artikel-Nr.	99.8HM.10
Maße	950 x 15 x H 180 mm
Artikel-Nr.	99.9HM.10



Kunststoff Facheinteiler 1150 mm	
Ausführung	Facheinteiler mit 1150 mm Länge, als Facheinteilung für Palettenaufsatzrahmen.
Material	Mix-Regenerat
Farbe	Schwarz <input checked="" type="checkbox"/>
Maße	1150 x 10 x H 55 mm
Artikel-Nr.	99.7HM.12
Maße	1150 x 10 x H 120 mm
Artikel-Nr.	99.8HM.12
Maße	1150 x 15 x H 180 mm
Artikel-Nr.	99.9HM.12

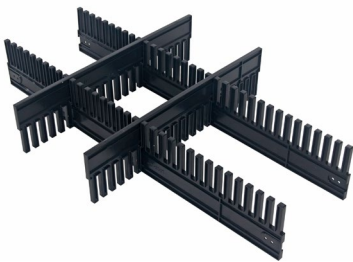

Einfache Montage
Kunststoff Facheinteiler können einfach in einander gesteckt und problemlos wieder demontiert werden.



Geeignet für Palettenaufsatzrahmen
Mit Facheinteilern ist eine frei konfigurierbare Aufteilung von Palettenaufsatzrahmen möglich.

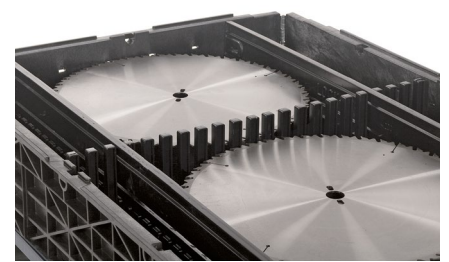

Schutz von empfindlichen Gütern
Für einen sicheren Transport und eine geschützte Lagerung Ihrer wertvollen und empfindlichen Güter.



Bedruckung mit Logo
Heißprägung mit Logo. Format vom Palettentyp abhängig.



Bedruckung mit Text
Heißprägung in Standard-Buchstaben in einer Farbe, Buchstabenhöhe 15 mm oder 30 mm.



Bedruckung mit Nummerierung
Fortlaufende Nummerierung in einer Farbe, Ziffernhöhe 15 mm oder 30 mm.

Techrack 600 x 400

Mit dem **Techrack-System** können hochwertige Metallteile oder empfindliche Werkstücke einfach und sicher gereinigt, transportiert und gelagert werden. Techrack ist ein intelligenter Spülkorb und Werkstückträger aus inhaltsschonendem Kunststoff mit variabler Facheinteilung, die exakt auf den Inhalt abgestimmt wird. Der Inhalt bleibt dadurch von Beschädigungen und Kratzern verschont. Durch den modularen Aufbau des Techrack-Systems ist auch die Korbhöhe frei wählbar.

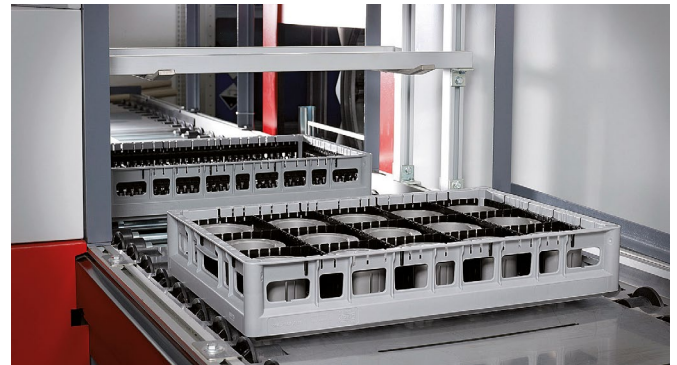

Technische Daten	
Maße	600 x 400 mm
Innenmaße	560 x 360 mm
Höhe	110 mm (Grundkorb), mit Aufbau exakt auf den Inhalt abgestimmt.
Innenhöhe	72 mm (Grundkorb), mit Aufbau exakt auf den Inhalt abgestimmt.
Facheinteilung	Exakt auf den Inhalt abstimbar und einzurichten.
Fachgröße	15 x 15 mm, kann in Schritten von 15 mm erhöht werden.
Gewicht Grundkorb	1,6 kg
Gewicht Toprahmen	0,5 kg

Material	Kunststoff in zwei Varianten
Basisvariante (Polypropylen)	Geeignet für Reinigungsprozesse mit wässrigen Lösungen, bedingt geeignet für chemische Reinigungsmittel. Farbe Grau.
Chemievariante (Polyamid)	Geeignet für Reinigungsprozesse mit den gängigen chemischen Reinigungsmitteln. Farbe Schwarz.

Korbvarianten

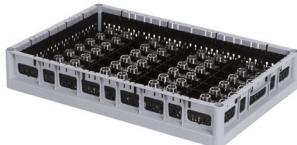

Grundkorb mit niedriger Facheinteilung



Grundkorb mit hoher Facheinteilung



Grundkorb mit Toprahmen und einer Facheinteilung

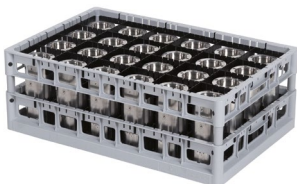

Grundkorb mit Toprahmen und zwei Facheinteilungen



Grundkorb mit Toprahmen, Zwischenrahmen und drei Facheinteilungen

Toprahmen



Zwischenrahmen



Grundkorb

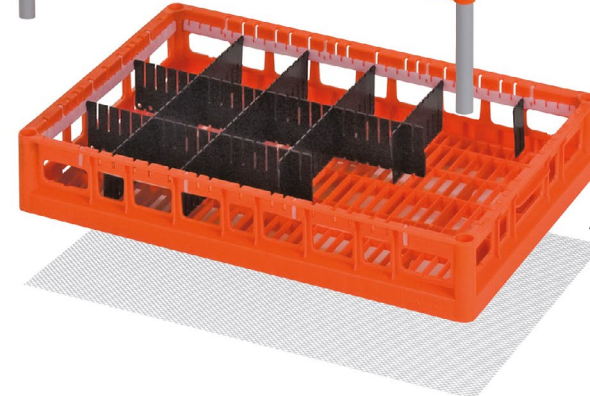

Das System

Clix Extender
Verbindet Grundkorb, Zwischenrahmen und Toprahmen.

Gittermatte
Geringe Maschenweite für kleine Bauteile.

Die Vorteile

- Aus inhaltsschonendem Kunststoff: Keine Kratzer und Beschädigungen an Werkstücken.
- Reinigung, Transport und Lagerung von hochwertigen Teilen, alles in einem Korb.
- Für alle Reinigungsprozesse, sowohl mit Chemikalien als auch mit wässrigen Lösungen.
- Günstiger und leichter als herkömmliche Reinigungskörbe aus Metall.
- Facheinteilung und Korbhöhe werden dem Inhalt exakt angepasst.
- Kostenreduzierend: Aufwändiges Handling und Umpacken ist überflüssig.
- Palettengerechtes Außenmaß 600 x 400 mm: Garantierte Effizienz in der Logistik.
- Kompatibel mit den meisten Euronorm-Behältern aus Kunststoff.

Fordern Sie unsere Techrack Broschüre an. Auch als Download auf www.transoplast.de.

Techtray und Variogrid

Techtray und Variogrid sind modulare Werkstückträgersysteme und bieten höchsten Bauteilschutz bei absoluter Flexibilität. Optimal für die industrielle Teilereinigung, das Teilehandling sowie die Teilelogistik.

Empfindliche Bauteile werden durch flexible Facheinteilungen und Pins schonend und sicher gelagert. Die Träger können sowohl in Kunststoff-, als auch in Reinigungskörben aus Metall eingesetzt werden.



Techtray		425 x 276 mm
Maße	425 x 276 x H 15 mm	
Material	PA-Kunststoff, verstärkt	
Beständigkeit	Geeignet für Reinigungsprozesse mit gängigen Chemikalien.	
Farbe	Schwarz	

Variogrid		600 x 400 mm
Maße	600 x 400 x H 15 mm	
Material	PA-Kunststoff, verstärkt	
Beständigkeit	Geeignet für Reinigungsprozesse mit gängigen Chemikalien.	
Farbe	Schwarz	

Zubehör

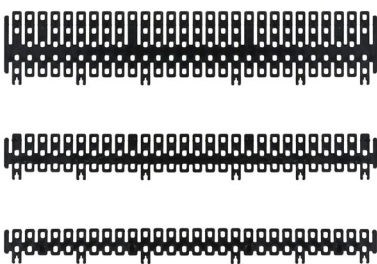

Quer- und Längsteiler in den Höhen 28, 46 und 69 mm

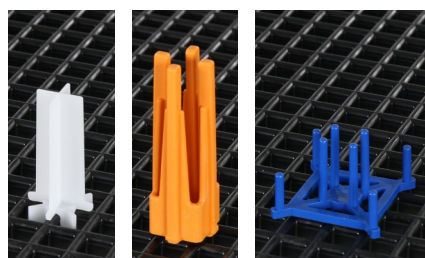

Diverse Dreh-, Steck- und Stapelpins

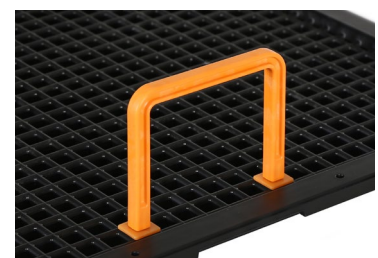

Handgriffe in den Höhen 28, 42, 65 und 95 mm

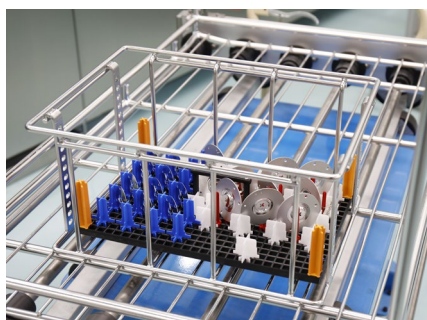

Die Vorteile

- Nur ein Werkstückträger für Reinigung, Transport und Lagerung.
- Geeignet für wässrige, chemische und Ultraschall-Reinigung.
- Passende Konfiguration dank hoher Flexibilität bei der Einteilung des Werkstückträgers.
- Eingesetzter Kunststoff sorgt für schonende Behandlung empfindlicher Werkstücke.
- Sichere Arretierung durch variabel einsetzbare Pins und Teiler.
- Maßgeschneidert lieferbar und einsetzbar in allen möglichen Reinigungsanlagen.
- Kompatibel mit Drahtkörben, KLT-Ladungsträgern und Schäferkisten.

Fordern Sie unsere Techtray & Variogrid Broschüre an. Auch als Download auf www.transoplast.de.

Maßanfertigungen für logistische Herausforderungen



Mit unserem umfangreichen Standardprogramm decken wir einen Großteil der anspruchsvollen Lager- und Transportlogistik ab, doch nicht immer ist das Standardprodukt die optimale Lösung für ganz spezielle Anforderungen. Genau darum bieten wir individuell auf Kundenwunsch und für spezielle Bedürfnisse angepasste Lösungen nach Maß. Hochwertige Kunststoffprodukte bilden die Basis, um auf Ihre Wünsche abgestimmte Individuallösungen in unserer modernen Werkstatt zu fertigen. Auf dieser Seite zeigen wir einige Spezialanfertigungen, die wir mit und für unsere Kunden entwickelt und realisiert haben.

Auch Sie benötigen eine besondere Anfertigung für eine spezielle Anforderung? Gerne erstellen wir Ihnen ein individuelles Angebot: +49 (0)2822-9778-55



Stapelbehälter für Kaffeemaschinen

Der Stapelbehälter ist erhöht und mit Trennwänden ausgestattet. Sehr gut geeignet für Kaffeemaschinen. Dank der Trennwände stehen die Geräte stabil im Container und es bleibt Platz für Zubehör.



Stapelbehälter 1045 x 400 x H 220 mm

Erweiterter Stapelbehälter mit verstärktem Boden, bestehend aus zwei EURONORM-Stapelbehältern. Ideal für langformatige Waren, die nicht in einen Standard-Stapelbehälter passen.



Durchbrochener Stapelbehälter 1155 x 400 x 250 mm

Erweiterter Stapelbehälter mit verstärktem Boden, bestehend aus zwei Stapelbehältern der EURONORM R-Serie. Der Behälter hat eine Innenlänge von 1125 mm und ist ideal für langformatige Güter. Dank der durchbrochenen Wände eignet sich der Behälter sehr gut für den Transport von Schnittblumen.



Großformatpalette aus Kunststoff

Großformatpalette bestehend aus sechs fest miteinander verschweißten Kunststoffpaletten zum Transport von Produkten in Übergröße, zum Beispiel Kartonagen.



XL Kunststoffpalettenbox

Die XL Palettenbox besteht aus zwei Palettenboxen, die fest miteinander verschweißt sind, ideal für Schüttgüter. Die Box dient hier zum automatischen Handling in einer Paprika-Sortieranlage.



MAGNUM Box 1200 x 1000 mit Bodenauslauf

Die zusammenklappbare MAGNUM Box mit verschließbarem Bodenauslauf wird für den firmeninternen Transport von PVC-Kunststoffgranulat eingesetzt. Dieser stabile Behälter mit großem Volumen (1020 Liter) ist mit einem Auslauf mit Schraubdeckel in der Bodenplatte ausgestattet, so kann der Inhalt schnell und einfach abfließen.



XXL Kunststoffpalettenbox

XXL-Palettenbox auf Rollen zum Lagern und Bewegen von großformatigen Produkten. Einfache Be- und Entladung dank entnehmbarer Türen.



TRANSOPLAST

Transport- und Lagersysteme

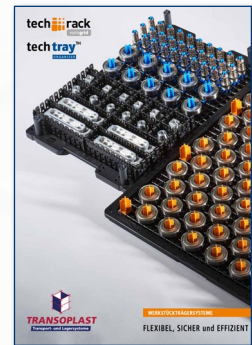

Nutzen Sie unser Know-how!

Wir laden Sie herzlich dazu ein, von unserer Erfahrung mit Transport- und Lagersystemen aus Kunststoff zu profitieren! Typisch für unsere Arbeitsweise ist die Kombination jahrelanger Erfahrung mit großer Fachkenntnis und einer flexiblen, kundenorientierten Einstellung: Wir sind immer bestens darüber informiert, was aktuell in der Logistikbranche gefragt ist und außerdem in der Lage, auch für spezielle Probleme eine passende Lösung anzubieten. Überzeugen Sie sich mit dieser Broschüre von der Qualität und der großen Bandbreite unseres Sortiments. In den oben abgebildeten Broschüren und auf unserer Website finden Sie eine noch umfassendere Übersicht unserer Produktpalette: www.transoplast.de.

Bei Fragen beraten wir Sie gerne!



Transoplast GmbH
Groendahlscher Weg 87
D-46446 Emmerich
Tel. +49 (0)28 22 97 78-55
E-Mail info@transoplast.de
Internet www.transoplast.de



Transoplast bvba
Diepenbekerweg 30
B-3500 Hasselt
Tel. +32 (0)11 23 54 50
E-Mail info@transoplast.be
Internet www.transoplast.be



Hulkenberg bv
Ulenpasweg 2
NL-7041 GB 's-Heerenberg
Tel. +31 (0)314 66 44 00
E-Mail info@hulkenberg.nl
Internet www.hulkenberg.nl

www.transoplast.de