Artikelnummer: 83335201 Bedrukking mogelijk

Kunststoff Industriepalette - CR3 ECO - 1200 x 1000 mm (mit Rand - mit Antirutschbeschichtung und Verstärkungsprofilen)

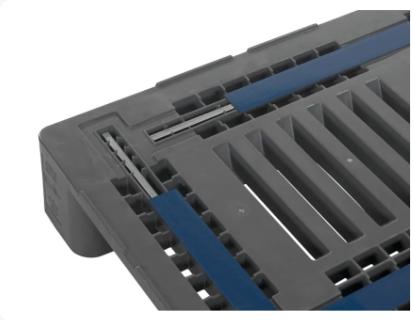

Product specificaties

Gewicht (kg)	23,5 kg
Uitwendige maat (l x b x h)	1200 × 1000 × 160 mm
Temp. Beständigkeit	Von -30°C bis +40°C, kurzzeitig bis +90°C
Farbe	Schwarz
Material	HDPE ECO-Regenerat
Statische Tragfähigkeit	5000 kg
Randhöhe	5 mm
Dynamische Tragfähigkeit (kg)	1250 kg
Tragfähigkeit in Regalen	1250 kg

Eigenschappen

- **Ausgestattet mit 3 Längskufen.**
- **Ausgeführt in ECO-Regranulat-Material: für verpackte Lebensmittel geeignet.**
- **Mit umlaufendem Rand gegen Abgleiten von Ladegut und von Leerpaletten untereinander.**
- **Mit 5 Antirutschstreifen auf dem Deck gegen Abgleiten von Ladegut und von Leerpaletten untereinander.**
- **Extra stark durch die schräge Anbindung von Kufen und Füßen.**
- **Bruchschäden an diesen empfindlichen Stellen werden hierdurch auf ein Minimum reduziert.**

Omschrijving

Industriepalette / Blockpalette Typ CR3 ECO (1200 x 1000 x H 160 mm) aus ECO-Regenerat. Ausgestattet mit 3 Palettenauflagen längs, geschlossenen Bodenklötzen und offenen Palettenauflagen (gerippt). Mit umlaufenden erhöhten Rändern (5 mm), mit rutschfesten Streifen und 5 integrierten Verstärkungsprofilen im Palettenboden. Die statische Tragfähigkeit beträgt 5000 kg, die dynamische Tragfähigkeit beträgt 1750 kg und in Palettenregalen beträgt sie 1250 kg.

TRANSOPLAST
Improves your Logistics

Transoplast
+31(0)314 66 44 00
website@transoplast.com
dev.transoplast.at

Alternatieve artikelen

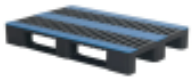

83232242

87035241

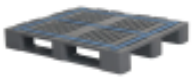

83335851

Transoplast
+31(0)314 66 44 00
website@transoplast.com
dev.transoplast.at